

# DOSSIER DE DIAGNOSTICS TECHNIQUES

Référence : SR16E23C

Mission réalisée le 16/05/2023



## PROPRIÉTAIRE

SARL SEAT représentée par Me  
RODRIGUEZ  
25 rue louis mie  
24000 PÉRIGUEUX

## BIEN CONCERNÉ

Bâtiment  
LA GUINGUETTE lieu dit Le bucher  
24460 CHÂTEAU-L'EVÊQUE

## ETAT DU BATIMENT RELATIF A LA PRESENCE DE TERMITES

Arrêté du 29 mars 2007 modifié par l'arrêté du 7 mars 2012, Arrêté du 7 décembre 2011, Arrêté du 14 décembre 2009, Article L 133-6 du code de la construction et de l'habitation. Norme NF P 03-201 de février 2016.

### A DESIGNATION DU OU DES BATIMENTS

- Localisation du ou des bâtiments**

Désignation du ou des lots de copropriété :

Descriptif du bien : **Ensemble de bâtiments**

**Bâtiment**

Encombrement constaté : **Néant**

Adresse :

Désignation et situation du lot ou des lots de copropriété

**LA GUINGUETTE - lieu dit LE BUCHER**

Bâtiment :

**24460 CHÂTEAU-L'EVÊQUE**

Escalier :

Nombre de Pièces :

Etage :

Numéro de Lot :

Porte : :

Référence Cadastre : **NC**

Document(s) joint(s) : **Néant**

Le site se situe dans une zone délimitée par arrêté préfectoral comme étant infestée par les termites ou susceptible de l'être à court terme.

Document utilisable jusqu'au : 15/11/2023

### B DESIGNATION DU CLIENT

Nom / Prénom : **SARL SEAT représentée par  
Me RODRIGUEZ**

Si le client n'est pas le donneur d'ordre :

Qualité :

Nom / Prénom : Qualité :

Adresse :

Adresse : **25 rue Louis Mie  
24000 PERIGUEUX**

Nom et qualité de la (des) personne(s) présentes sur le site lors de la visite :

### C DESIGNATION DE L'OPERATEUR DE DIAGNOSTIC

- Identité de l'opérateur de diagnostic

Nom / Prénom : **SEBASTIEN REBIERE**

Organisme d'assurance professionnelle : **GAN ASSURANCES**

Raison sociale et nom de l'entreprise :

**SARL SESO**

Adresse :

N° de contrat d'assurance : **191.284.059**

**44 rue Louis Blanc 24000PERIGUEUX**

N° siret : **421585761**



N° certificat de qualification : **C2045**

Date d'obtention : **07/12/2017**

Date de validité du contrat d'assurance : **31/12/2023**

Le présent rapport est établi par une personne dont les compétences sont certifiées par : **LCC**

**QUALIXPERT**

**17 rue Borrel**

**81100 CASTRES**

### RESULTATS

**Le présent examen fait état d'absence de Termite au niveau du bâti le jour de la visite.**

SR16E23C T

**SESO**

411, boulevard Antoine Lacaze - 40000 MONT DE MARSAN  
- Courriel : [contact@seso.pro](mailto:contact@seso.pro) - Site web : [www.seso-expertises.fr](http://www.seso-expertises.fr)



D IDENTIFICATION DES BATIMENTS ET PARTIES DE BATIMENTS VISITES ET DES ELEMENTS INFESTES OU AYANT ETE INFESTES PAR LES TERMITES ET CEUX QUI NE LE SONT PAS :		
Bâtiments et parties de bâtiments visités (1)	Ouvrages, Parties d'Ouvrages et éléments examinés (2)	Résultats du Diagnostic d'Infestation (3) *
<b>RDC</b>		
<b>Bar</b>	Menuiseries bloc-porte - Bois	Absence d'indice.
	Plancher - Carrelage	Absence d'indice.
	Plinthes - Carrelage	Absence d'indice.
	Parois - Plâtre Peinture	Absence d'indice.
	Menuiseries fenêtre - Bois	Absence d'indice.
	Plafond - Plâtre Peinture	Absence d'indice.
<b>Pièce n°1</b>	Menuiseries bloc-porte - Bois	Absence d'indice.
	Plancher - Carrelage	Absence d'indice.
	Plinthes - Carrelage	Absence d'indice.
	Parois - Plâtre Peinture	Absence d'indice.
	Menuiseries fenêtre - Bois	Absence d'indice.
	Plafond - Plâtre Peinture	Absence d'indice.
<b>Pièce n°2</b>	Menuiseries bloc-porte - Bois	Absence d'indice.
	Plancher - Béton	Absence d'indice.
	Parois - Parpaing	Absence d'indice.
	Menuiseries fenêtre - Bois	Absence d'indice.
	Plafond - Bois	Absence d'indice.
<b>Appenti</b>	Menuiseries bloc-porte - Bois	Absence d'indice.
	Parois - Parpaing Crépi	Absence d'indice.
	Plancher - Béton	Absence d'indice.
	Plafond - Bois	Absence d'indice.
<b>Rez de jardin</b>		
<b>Salle de danse</b>	Menuiseries bloc-porte - Bois	Absence d'indice.
	Plancher - Carrelage	Absence d'indice.
	Parois - Parpaing Crépi	Absence d'indice.
	Menuiseries fenêtre - Métal	Absence d'indice.
	Plafond - Bois	Absence d'indice.
<b>Dégagement</b>	Menuiseries bloc-porte - Bois	Absence d'indice.
	Plancher - Carrelage	Absence d'indice.
	Plinthes - Carrelage	Absence d'indice.
	Parois - Plâtre Peinture	Absence d'indice.

SR16E23C T

SESO

411, boulevard Antoine Lacaze - 40000 MONT DE MARSAN  
 - Courriel : [contact@seso.pro](mailto:contact@seso.pro) - Site web : [www.seso-expertises.fr](http://www.seso-expertises.fr)



Bâtiments et parties de bâtiments visités (1)	Ouvrages, Parties d'Ouvrages et éléments examinés (2)	Résultats du Diagnostic d'Infestation (3) *
	Plafond - Plâtre Peinture	Absence d'indice.

SR16E23C T

**SESO**

411, boulevard Antoine Lacaze - 40000 MONT DE MARSAN  
- Courriel : [contact@seso.pro](mailto:contact@seso.pro) - Site web : [www.seso-expertises.fr](http://www.seso-expertises.fr)



<b>Sanitaires</b>	Menuiseries bloc-porte - Bois	Absence d'indice.
	Parois - Plâtre Peinture	Absence d'indice.
	Plancher - Carrelage	Absence d'indice.
	Plafond - Plâtre Peinture	Absence d'indice.
	Plinthes - Carrelage	Absence d'indice.
<b>Cave</b>	Menuiseries bloc-porte - Bois	Absence d'indice.
	Parois - Parpaing	Absence d'indice.
	Plancher - Béton	Absence d'indice.
	Plafond - Parpaing	Absence d'indice.
<b>Pièce n°3</b>	Menuiseries bloc-porte - Bois	Absence d'indice.
	Parois - Plâtre Peinture	Absence d'indice.
	Plancher - Carrelage	Absence d'indice.
	Plafond - Plâtre Peinture	Absence d'indice.
	Plinthes - Carrelage	Absence d'indice.
<b>Pièce n°4</b>	Menuiseries bloc-porte - Bois	Absence d'indice.
	Parois - Plâtre Peinture	Absence d'indice.
	Plancher - Carrelage	Absence d'indice.
	Plafond - Plâtre Peinture	Absence d'indice.
	Plinthes - Carrelage	Absence d'indice.
<b>Niveau 0</b>		
<b>Dépendance n°1</b>	Menuiseries bloc-porte - Bois	Absence d'indice.
	Plancher - Béton	Absence d'indice.
	Parois - Bois	Absence d'indice.
	Plafond - Bois	Absence d'indice.
<b>Dépendance n°2</b>	Menuiseries bloc-porte - Bois	Absence d'indice.
	Plancher - Bois Moquette	Absence d'indice.
	Plinthes - Bois	Absence d'indice.
	Parois - Bois	Absence d'indice.
	Menuiseries fenêtre - Bois	Absence d'indice.
	Plafond - Bois	Absence d'indice.
<b>Dépendance n°3</b>	Menuiseries bloc-porte - Bois	Absence d'indice.
	Menuiseries fenêtre - Bois	Absence d'indice.
	Parois - Bois	Absence d'indice.
	Plancher - Bois Moquette	Absence d'indice.
	Plafond - Bois	Absence d'indice.
	Plinthes - Bois	Absence d'indice.
<b>Dépendance</b>	Menuiseries bloc-porte - Bois	Absence d'indice.

SR16E23C T

**SESO**

411, boulevard Antoine Lacaze - 40000 MONT DE MARSAN  
- Courriel : [contact@seso.pro](mailto:contact@seso.pro) - Site web : [www.seso-expertises.fr](http://www.seso-expertises.fr)



<b>n°4</b>	Parois - Bois	Absence d'indice.
	Plancher - Béton	Absence d'indice.
	Plafond - Bois	Absence d'indice.

<b>LEGENDE</b>	
<b>(1)</b>	Identifier notamment chaque bâtiment et chacune des pièces du bâtiment.
<b>(2)</b>	Identifier notamment : Ossature, murs, planchers, escaliers, boiseries, plinthes, charpentes, ...
<b>(3)</b>	Mentionner les indices ou l'absence d'indices d'infestation de termites et en préciser la nature
<b>*</b>	Absence d'indice = absence d'indice d'infestation de termites.

<b>E</b>	<b>IDENTIFICATION DES BATIMENTS ET PARTIES DU BATIMENTS (PIECES ET VOLUMES) N'AYANT PU ETRE VISITES ET JUSTIFICATION</b>

<b>F</b>	<b>IDENTIFICATION DES OUVRAGES, PARTIES D'OUVRAGES ET ELEMENTS QUI N'ONT PAS ETE EXAMINES ET JUSTIFICATION</b>
----------	--

En général :

Doublages des murs et espaces intérieurs des cloisons dont l'accès ni l'examen est possible.

Faces des bois de structure, des plinthes, des menuiseries ou des bois d'ornement en contact avec la maçonnerie car non visibles et non accessibles par conception.

Pas d'accès ni d'examen possible sous les revêtements de sols fixés ou collés, ni derrière et sous le mobilier fixe ou pondéreux.

Gaines ou espace technique sous baignoire dont le contrôle ne peut être réalisé qu'à partir de sondage destructif

En particulier :

Charpente aménagée en sous pente, visible partiellement

Charpente des dépendances non accessible

Plancher bois en sous face des dépendances non accessible

Plancher bois recouvert de moquette des dépendances non accessible

Bâtiments en ruines et non sécurisés ne permettant pas un examen complet

SR16E23C T

**SESO**

411, boulevard Antoine Lacaze - 40000 MONT DE MARSAN  
 - Courriel : [contact@seso.pro](mailto:contact@seso.pro) - Site web : [www.seso-expertises.fr](http://www.seso-expertises.fr)



## G MOYENS D'INVESTIGATION UTILISES

1. examen visuel des parties visibles et accessibles :

Recherche visuelle d'indices d'infestations (cordonnets ou galeries-tunnels, termites, restes de termites, dégâts, etc.) sur les sols, murs, cloisons, plafonds et ensemble des éléments de bois.

Examen des produits cellulositiques non rattachés au bâti (débris de bois, planches, cageots, papiers, cartons, etc.), posés à même le sol et recherche visuelle de présence ou d'indices de présence (dégâts sur éléments de bois, détérioration de livres, cartons, etc.) ;

Examen des matériaux non cellulositiques rattachés au bâti et pouvant être altérés par les termites (matériaux d'isolation, gaines électriques, revêtement de sol ou muraux, etc.) ;

Recherche et examen des zones propices au passage et/ou au développement des termites (caves, vides sanitaires, réseaux, arrivées et départs de fluides, regards, gaines, câblages, ventilation, joints de dilatation, espaces créés par le retrait entre les différents matériaux, fentes des éléments porteurs en bois, etc.).

2. sondage mécanique des bois visibles et accessibles :

Sondage non destructif de l'ensemble des éléments en bois. Sur les éléments en bois dégradés les sondages sont approfondis et si nécessaire destructifs. Les éléments en bois en contact avec les maçonneries doivent faire l'objet de sondages rapprochés. Ne sont pas considérés comme sondages destructifs des altérations telles que celles résultant de l'utilisation de poinçons, de lames, etc.

L'examen des meubles est aussi un moyen utile d'investigation.

3. Matériel utilisé :

Poinçon, échelle, lampe torche...

## H CONSTATATIONS DIVERSES

**Présence de trous d'émergence de Vrillettes (larves xylophages) au niveau de la charpente, poteau, bardage**

**Présence de trous d'émergence de Capricornes (larves xylophages) au niveau de la charpente, poteau, bardage**

**Dégradations dues à du champignon de pourriture au niveau de la charpente, porte, bardage**

**L'examen des abords immédiats n'a pu être réalisé de façon exhaustive du fait de l'emprise très importante de la végétation.**

**Nous notons la présence d'infiltrations d'eau au niveau des toitures. Ce désordre doit être traité rapidement afin d'éviter une altération biologique des bois et éviter le développement d'insectes nidificateurs.**

**Au vu des constatations concernant les agents de dégradations biologiques du bois, nous conseillons au(x) intéressé(s) de se rapprocher d'un homme de l'art qui déterminera les mesures techniques à mettre en oeuvre pour mettre fin aux désordres engendrés par les insectes et les champignons et qui vérifiera la résistance mécanique des bois.**

NOTE Les indices d'infestation des autres agents de dégradation biologique du bois sont notés de manière générale pour information du donneur d'ordre, il n'est donc pas nécessaire d'en indiquer la nature, le nombre et la localisation précises. Si le donneur d'ordre le souhaite il fait réaliser une recherche de ces agents dont la méthodologie et les éléments sont décrits dans la norme NF P 03-200.

SR16E23C T

SESO

411, boulevard Antoine Lacaze - 40000 MONT DE MARSAN  
- Courriel : [contact@seso.pro](mailto:contact@seso.pro) - Site web : [www.seso-expertises.fr](http://www.seso-expertises.fr)



## NOTE

Conformément à l'article L 133-6 du Livre Ier, Titre III, Chapitre III du code de la construction et de l'habitation, cet état du bâtiment relatif à la présence de termites est utilisable jusqu'au **15/11/2023**.

Le présent rapport n'a de valeur que pour la date de la visite et est exclusivement limité à l'état relatif à la présence de termites dans le bâtiment objet de la mission.

L'intervention n'a pas eu pour but de donner un diagnostic de la résistance mécanique des bois et matériaux.

Dans le cadre d'un examen réalisé au sein d'une copropriété et portant uniquement sur des parties privatives, la clause d'exonération de garantie pour vice caché prévu par l'article 1643 du code civil, si le vice caché est constitué par la présence de termites, ne pourra être stipulé que pour les parties privatives contrôlées.

## DEVOIR D'INFORMATION ET DE CONSEIL

Le département étant classé infesté par arrêté préfectoral, il est recommandé d'éviter le stockage de bois à même la terre ou contre un bâtiment, d'empêcher les infiltrations d'eau et de combattre l'humidité. Il convient d'être conscient de la soudaineté possible d'une infestation.

- En cas de travaux, vu le niveau d'infestation du département, il est conseillé de faire réaliser un traitement du bâti (également si le bien a fait l'objet d'un traitement qui n'est plus sous garanti).
- En cas d'indices d'infestation de termites sans présence d'individus et en l'absence de traitement curatif sous garantie, prévoir une surveillance régulière ou une action de traitement adéquat.
- En cas de présence de termites, mettre en œuvre une action curative après déclaration en mairie.

## CACHET DE L'ENTREPRISE

Signature de l'opérateur



Référence : **SR16E23C T**

Fait à : **PERIGUEUX** le : **16/05/2023**

Visite effectuée le : **16/05/2023**

Durée de la visite : **1 h 00 min**

Nom du responsable : **DELAYRE LAURENT**

Opérateur : Nom : **REBIERE**

Prénom : **SEBASTIEN**

**Le présent rapport ne peut être reproduit que dans son intégralité, et avec l'accord écrit de son signataire.**

Nota 1: Dans le cas de la présence de termites, il est rappelé l'obligation de déclaration en mairie de l'infestation prévue aux articles L. 133-4 et R. 133-3 du code de la construction et de l'habitation.

Nota 2: Conformément à l'article L 271-6 du CCH, l'opérateur ayant réalisé cet état relatif à la présence de termites n'a aucun lien de nature à porter atteinte à son impartialité et à son indépendance ni avec le propriétaire ou son mandataire qui fait appel à lui, ni avec une entreprise pouvant réaliser des travaux sur des ouvrages pour lesquels il lui est demandé d'établir cet état.

SR16E23C T

**SESO**

411, boulevard Antoine Lacaze - 40000 MONT DE MARSAN

- Courriel : [contact@seso.pro](mailto:contact@seso.pro) - Site web : [www.seso-expertises.fr](http://www.seso-expertises.fr)





## INFORMATIONS SUR LES TERMITES ET AUTRES AGENTS DE DEGRADATION DU BOIS

### LES TERMITES

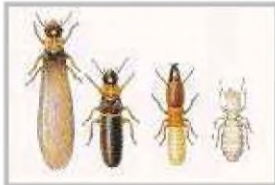

Reine, roi, soldat et ouvrier

Les termites, ordre des isoptères (4 ailes identiques), sont des animaux arthropodes de la classe des insectes.

Appelés aussi faussement **fourmis blanches**, ils ont une grande cohésion sociale, à l'image des fourmis. Ils font preuve d'une grande intelligence collective. Leur organisation sociale est toutefois, différente de celle des Abeilles et des Fourmis : il existe une reine **et un roi**, des ouvriers qui travaillent et des soldats qui assurent la protection de la colonie.

Lorsque la colonie mère devient très peuplée, un groupe d'individus s'isole progressivement de la termitière pour créer une nouvelle colonie.

### AUTRES AGENTS DE DEGRADATION BIOLOGIQUES DU BOIS



Nom scientifique : ***Hylotrupes bajulus L.***  
Nom commun : **Capricorn des maisons**



Nom scientifique : ***Hesperophanes cinereus Vill***  
Nom commun :



Nom scientifique : ***Anobium punctatum de geer***  
Nom commun :



Nom scientifique : ***Serpula lacrymans.***  
Nom commun : **Mérule ou Champignon des maisons**

### PROPAGATION DES TERMITES



### REPRODUCTION DES TERMITES

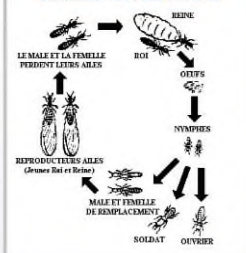

### Localisation des termites en France et des arrêtés préfectoraux



### 10 CONSEILS POUR LUTTER CONTRE LES TERMITES AU QUOTIDIEN

- **UTILISER** des bois traités lors de la construction ou la rénovation d'un bien
- **RESPECTER** la mise en œuvre de ces bois prétraités
- **Ne pas CONSTRUIRE** avec des ouvrages en bois en contact direct avec le sol
- **NETTOYER** les bois morts jonchant le sol aux alentours de votre terrain
- **ELIMINER** les souches d'arbres (Souvent point d'origine des infestations de termites)
- **Ne pas STOCKER** du bois de chauffage contre les murs de votre bâtiment
- **SURELEVER** (sur des supports métalliques) le bois de chauffage (Afin de pouvoir visualiser d'éventuelles constructions des termites)
- **ETRE VIGILANT** lors de l'ajout de terre végétale et autres remblais importés
- **RESORBER** les infiltrations d'eau ou les sources d'humidité sur les bois d'œuvre (Faire appel à un professionnel)
- **FAIRE CONTRÔLER** régulièrement votre bien par un professionnel



SR16E23C T

SESO

411, boulevard Antoine Lacaze - 40000 MONT DE MARSAN  
- Courriel : [contact@seso.pro](mailto:contact@seso.pro) - Site web : [www.seso-expertises.fr](http://www.seso-expertises.fr)



## Etat des risques et pollutions

aléas naturels, miniers ou technologiques, sismicité, potentiel radon et sols pollués  
En application des articles L 125-5, L 125-6, L 125-7 et L 556-2 du Code de l'Environnement  
et de l'article L 121-22-5 du Code de l'Urbanisme

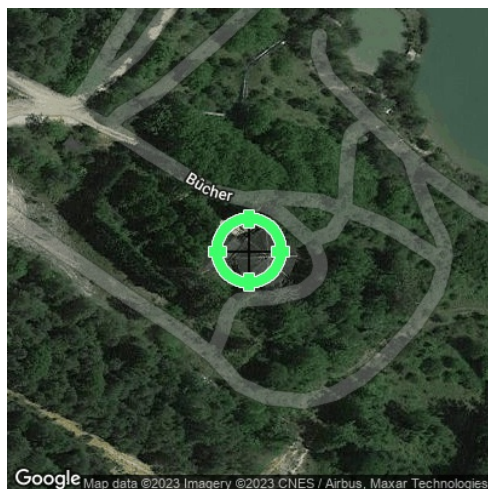

<b>Réalisé en ligne* par</b>	SESO
<b>Numéro de dossier</b>	SR21F22C
<b>Date de réalisation</b>	16/05/2023
<b>Localisation du bien</b>	lieu dit Le bucher 24460 CHATEAU L EVEQUE
<b>Section cadastrale</b>	000 A 361
<b>Altitude</b>	156.47m
<b>Données GPS</b>	Latitude 45.288111 - Longitude 0.694022
<b>Désignation du vendeur</b>	SARL SEAT représentée par Me RODRIGUEZ
<b>Désignation de l'acquéreur</b>	

\* Document réalisé en ligne par **SESO** qui assume la responsabilité de la localisation et de la détermination de l'exposition aux risques, sauf pour les réponses générées automatiquement par le système.

EXPOSITION DE L'IMMEUBLE AU REGARD D'UN OU PLUSIEURS PLANS DE PRÉVENTION DE RISQUES				
Zonage réglementaire sur la sismicité : <b>Zone 1 - Très faible</b>			<b>EXPOSÉ **</b>	-
Commune à potentiel radon de niveau 3			NON EXPOSÉ **	-
Immeuble situé dans un Secteur d'Information sur les sols			NON EXPOSÉ **	-
PPRn	Inondation	Approuvé le 20/03/2012	NON EXPOSÉ **	-
PPRn	Mouvement de terrain Argile	Approuvé	<b>EXPOSÉ **</b>	Voir prescriptions (1)
INFORMATIONS PORTÉES À CONNAISSANCE				
-	Feux de forêts	Informatif (2)	EXPOSÉ **	-
-	Mouvement de terrain Affaissements et effondrements	Informatif (2)	EXPOSÉ **	-
-	Mouvement de terrain Argile (Loi ELAN)	Informatif (2)	EXPOSÉ **	-
-	Mouvement de terrain Glissement de terrain	Informatif (2)	NON EXPOSÉ **	-

\*\* Réponses automatiques générées par le système.

(1) **Information Propriétaire** : Votre immeuble est concerné par des prescriptions de travaux. Vous devez répondre manuellement sur l'imprimé Officiel (page 2) si "**OUI**" ou "**NON**" les travaux prescrits par le règlement du ou des PPR ont été réalisés. (Ceci peut concerner les PPR naturels, miniers et technologiques). Pour plus d'informations, se référer au "Règlement Plan de Prévention et Prescriptions de Travaux".

(2) À ce jour, ce risque n'est donné qu'à titre **INFORMATIF** et n'est pas retranscrit dans l'Imprimé Officiel.

### SOMMAIRE

Synthèse de votre **Etat des Risques et Pollutions**  
Imprimé Officiel (feuille rose/violette)  
Arrêtés de Catastrophes Naturelles / Déclaration de sinistres indemnisés  
Extrait Cadastral  
Zonage réglementaire sur la Sismicité  
Cartographies des risques auxquelles l'immeuble est exposé  
Annexes : Cartographies des risques auxquelles l'immeuble n'est pas exposé  
Annexes : Arrêtés

## Etat des risques et pollutions

aléas naturels, miniers ou technologiques, sismicité, potentiel radon et sols pollués  
En application des articles L 125-5, L 125-6, L125-7 et L 556-2 du Code de l'Environnement  
et de l'article L 121-22-5 du Code de l'Urbanisme

Attention ! S'ils n'impliquent pas d'obligation ou d'interdiction réglementaire particulière, les aléas connus ou prévisibles qui peuvent être signalés dans les divers documents d'information préventive et concerner le bien immobilier, ne sont pas mentionnés par cet état.

Cet état est établi sur la base des informations mises à disposition par arrêté préfectoral

n° 121349

du 10/12/2012

mis à jour le

Adresse de l'immeuble

Cadastre

lieu dit Le bucher

000 A 361

24460 CHATEAU L EVEQUE

### Situation de l'immeuble au regard d'un plan de prévention de risques naturels (PPRN)

> L'immeuble est situé dans le périmètre d'un PPR N

prescrit

anticipé

approuvé

date

<sup>1</sup> oui  non

<sup>1</sup> si oui, les risques naturels pris en compte sont liés à :

autres

inondation

crue torrentielle

mouvements de terrain

avalanches

sécheresse / argile

cyclone

remontée de nappe

feux de forêt

séisme

volcan

> L'immeuble est concerné par des prescriptions de travaux dans le règlement du PPRN

<sup>2</sup> oui  non

<sup>2</sup> si oui, les travaux prescrits ont été réalisés

oui  non

### Situation de l'immeuble au regard d'un plan de prévention de risques miniers (PPRM)

> L'immeuble est situé dans le périmètre d'un PPR M

prescrit

anticipé

approuvé

date

<sup>3</sup> oui  non

<sup>3</sup> si oui, les risques miniers pris en compte sont liés à :

mouvements de terrain

autres

> L'immeuble est concerné par des prescriptions de travaux dans le règlement du PPRM

<sup>4</sup> oui  non

<sup>4</sup> si oui, les travaux prescrits ont été réalisés

oui  non

### Situation de l'immeuble au regard d'un plan de prévention de risques technologiques (PPRT)

> L'immeuble est situé dans le périmètre d'étude d'un PPRT prescrit et non encore approuvé

<sup>5</sup> si oui, les risques technologiques pris en considération dans l'arrêté de prescription sont liés à :

effet toxique

effet thermique

effet de surpression

projection

risque industriel

> L'immeuble est situé dans le périmètre d'exposition aux risques d'un PPR T approuvé

oui  non

> L'immeuble est situé dans un secteur d'expropriation ou de délaissement

oui  non

> L'immeuble est situé en zone de prescription

<sup>6</sup> oui  non

<sup>6</sup> Si la transaction concerne un logement, les travaux prescrits ont été réalisés

oui  non

<sup>6</sup> Si la transaction ne concerne pas un logement, l'information sur le type de risques auxquels l'immeuble est exposé ainsi que leur gravité, probabilité et cinétique, est jointe à l'acte de vente

oui  non

### Situation de l'immeuble au regard du zonage sismique réglementaire

> L'immeuble est situé dans une commune de sismicité classée en

zone 1  
très faible

zone 2  
faible

zone 3  
modérée

zone 4  
moyenne

zone 5  
forte

### Situation de l'immeuble au regard du zonage réglementaire à potentiel radon

> L'immeuble se situe dans une commune à potentiel radon classée en niveau 3

oui  non

### Information relative à la pollution de sols

> Le terrain se situe en secteurs d'information sur les sols (SIS)

\* Non Communiqué (en cours d'élaboration par le représentant de l'Etat dans le département)

NC\*  oui  non

### Situation de l'immeuble au regard d'une zone exposée au recul du trait de côte

> L'immeuble est situé dans une zone exposée au recul du trait de côte

NC\*  à l'horizon de 30 ans  à un horizon entre 30 et 100 ans

non

\* Non Communiqué (en cours d'élaboration par le représentant de la commune)

### Information relative aux sinistres indemnisés par l'assurance suite à une catastrophe N/M/T\*\*

\*\* catastrophe naturelle, minière ou technologique

> L'information est mentionnée dans l'acte de vente

oui  non

### Extraits des documents de référence joints au présent état et permettant la localisation de l'immeuble au regard des risques pris en compte

Carte Sismicité, Carte Inondation, Carte Mouvement de terrain Argile

### Vendeur - Acquéreur

Vendeur

SARL SEAT représentée par Me RODRIGUEZ

Acquéreur

Date

16/05/2023

Fin de validité

16/11/2023

Cet état, à remplir par le vendeur ou le bailleur, est destiné à être en annexe d'un contrat de vente ou de location d'un immeuble.



## Arrêtés de Catastrophes Naturelles / Déclaration de sinistres indemnisés en application du chapitre IV de l'article L125-5 du Code de l'environnement

Préfecture : Dordogne  
Adresse de l'immeuble : lieu dit Le bucher 24460 CHATEAU L EVEQUE  
En date du : 16/05/2023

### Sinistres indemnisés dans le cadre d'une reconnaissance de l'état de catastrophe naturelle

Type de catastrophe	Date de début	Date de Fin	Publication	JO	Indemnisé
Tempête	06/11/1982	10/11/1982	18/11/1982	19/11/1982	
Inondations et coulées de boue	25/04/1986	29/04/1986	18/07/1986	03/08/1986	
Inondations et coulées de boue	16/04/1988	17/04/1988	22/06/1988	30/06/1988	
Mouvements de terrain consécutifs à la sécheresse	01/05/1989	31/12/1990	12/08/1991	30/08/1991	
Tempête	06/07/1989	06/07/1989	15/09/1989	16/09/1989	
Mouvements de terrain consécutifs à la sécheresse	01/01/1991	31/12/1991	03/05/1995	07/05/1995	
Mouvements de terrain différentiels consécutifs à la sécheresse et à la réhydratation des sols	01/01/1992	31/12/1996	08/07/1997	19/07/1997	
Inondations et coulées de boue	09/06/1993	10/06/1993	28/09/1993	10/10/1993	
Mouvements de terrain différentiels consécutifs à la sécheresse et à la réhydratation des sols	01/01/1997	30/06/1998	23/02/1999	10/03/1999	
Inondations, coulées de boue et mouvements de terrain	25/12/1999	29/12/1999	29/12/1999	30/12/1999	
Mouvements de terrain différentiels consécutifs à la sécheresse et à la réhydratation des sols	01/07/2003	30/09/2003	22/11/2005	13/12/2005	
Inondations et coulées de boue	14/06/2007	14/06/2007	27/07/2007	01/08/2007	
Mouvements de terrain différentiels consécutifs à la sécheresse et à la réhydratation des sols	01/07/2009	30/09/2009	13/12/2010	13/01/2011	
Mouvements de terrain différentiels consécutifs à la sécheresse et à la réhydratation des sols	01/06/2011	30/06/2011	11/07/2012	17/07/2012	
Inondations et coulées de boue	11/06/2018	11/06/2018	23/07/2018	15/08/2018	

Cochez les cases **Indemnisé** si, à votre connaissance, l'immeuble a fait l'objet d'une indemnisation suite à des dommages consécutifs à chacun des événements.

Etabli le :

Signature / Cachet en cas de prestataire ou mandataire

Vendeur : SARL SEAT représentée par Me RODRIGUEZ

Acquéreur :

**Pour en savoir plus**, chacun peut consulter en préfecture ou en mairie, le dossier départemental sur les risques majeurs, le document d'information communal sur les risques majeurs.

#### Définition juridique d'une catastrophe naturelle :

Phénomène ou conjonction de phénomènes dont les effets sont particulièrement dommageables.

Cette définition est différente de celle de l'article 1er de la loi n°82-600 du 13 juillet 1982 relative à l'indemnisation des victimes de catastrophes naturelles, qui indique: "sont considérés comme effets des catastrophes naturelles [...] les dommages matériels directs ayant eu pour cause déterminante l'intensité anormale d'un agent naturel, lorsque les mesures habituelles à prendre pour prévenir ces dommages n'ont pu empêcher leur survenance ou n'ont pu être prises". La catastrophe est ainsi indépendante du niveau des dommages causés. La notion "d'intensité anormale" et le caractère "naturel" d'un phénomène relèvent d'une décision interministérielle qui déclare "l'état de catastrophe naturelle".

Source : Guide Général PPR

## Extrait Cadastral

Département : Dordogne

Commune : CHATEAU L EVEQUE

Parcelles : 000 A 361

Bases de données : IGN, Cadastre.gouv.fr

IMG REPERE



## Zonage réglementaire sur la Sismicité

Département : Dordogne

Commune : CHATEAU L EVEQUE

Zonage réglementaire sur la Sismicité : Zone 1 - Très faible

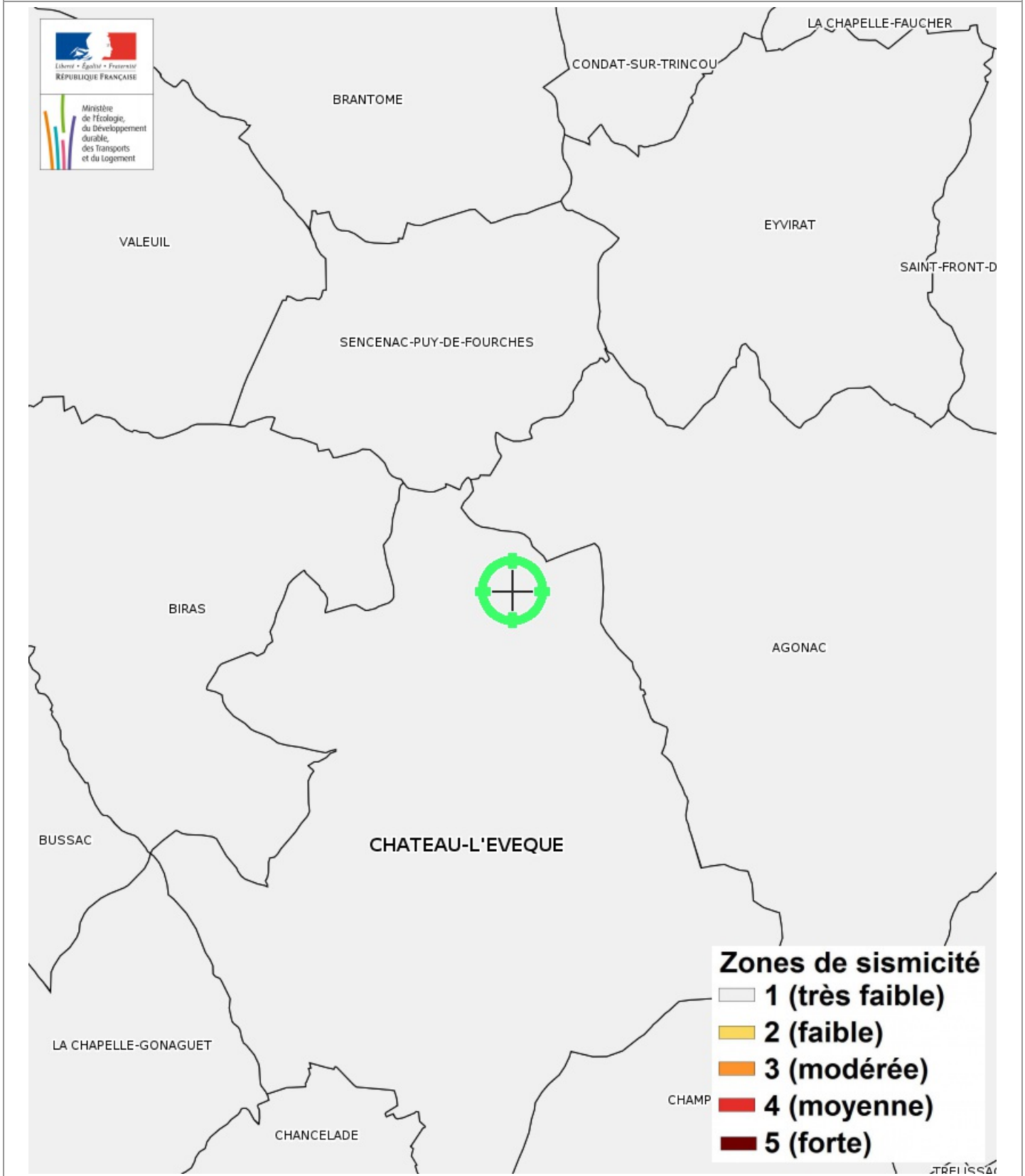

# Carte

## Mouvement de terrain Argile

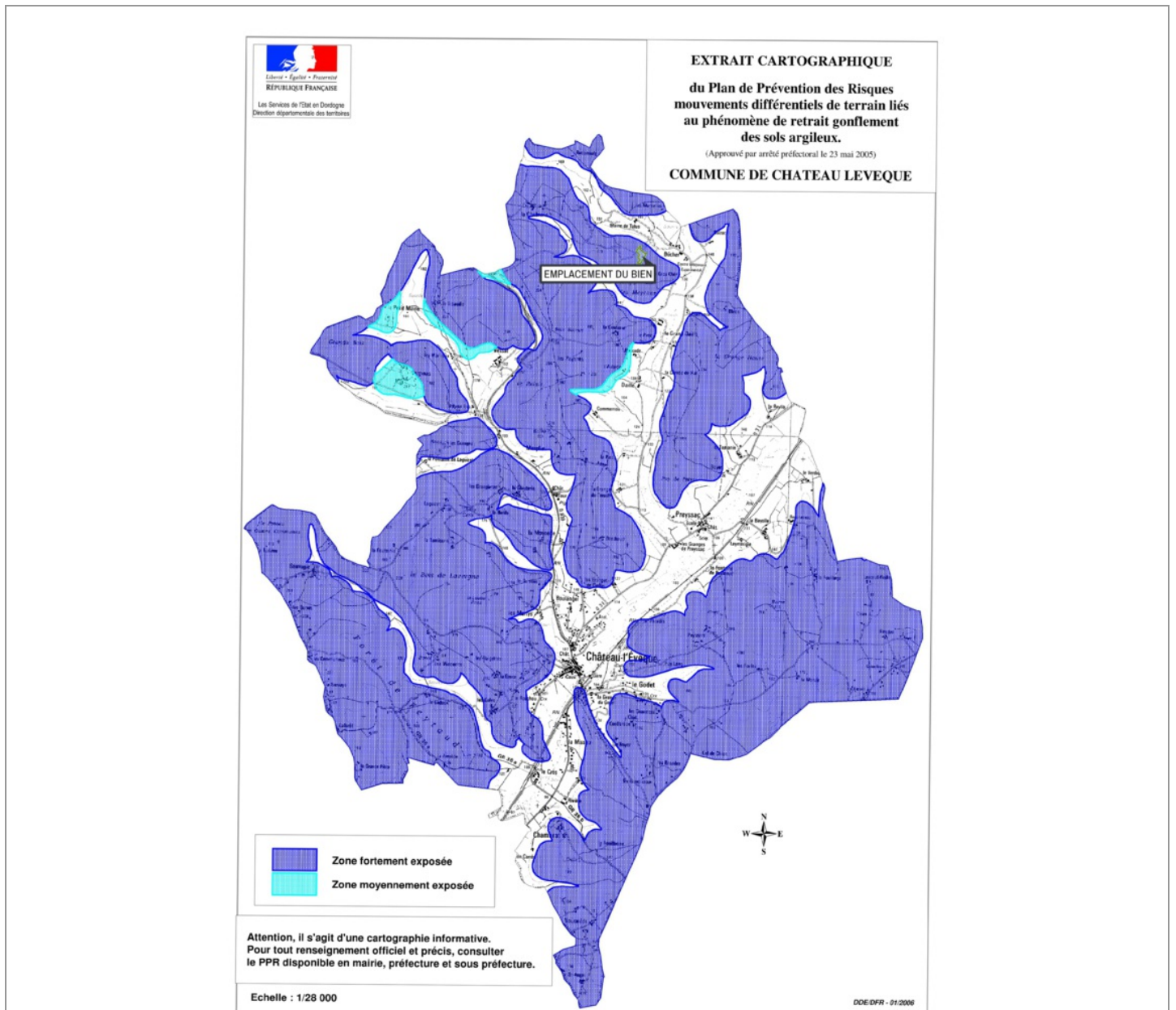

Mouvement de terrain Argile Approuvé

**EXPOSÉ**

**Zoom et Légende extraits de la carte originale ci-dessus**

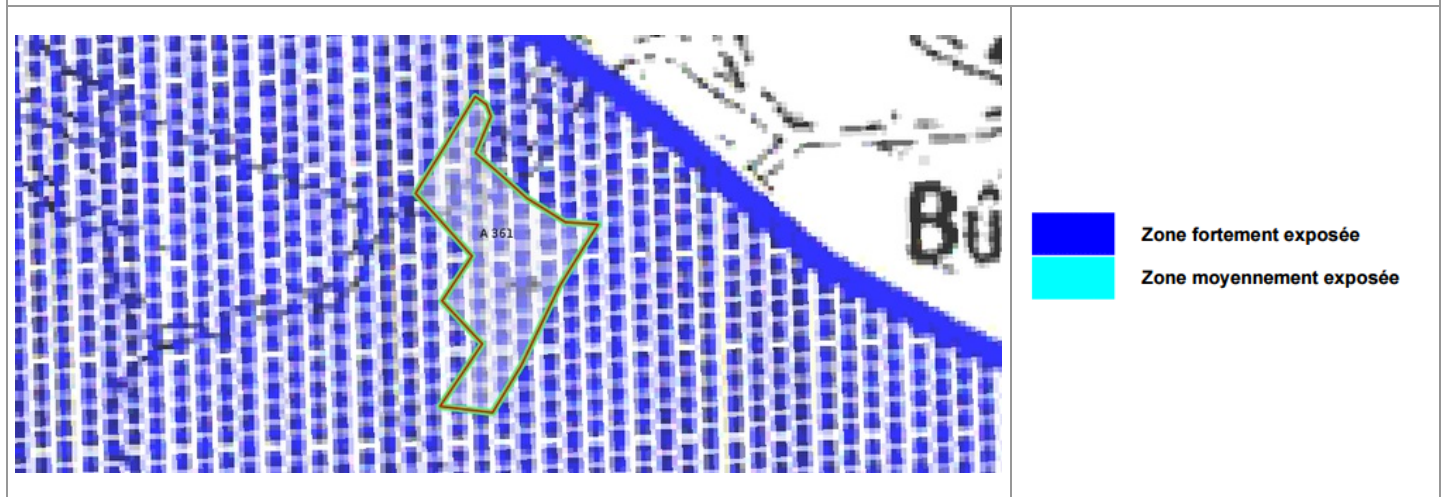



# Carte

## Feux de forêts

Approche de la zone sensible au risque d'incendie de fort en Dordogne



Conception : DDT 24  
Date d'impression : 23-03-2015

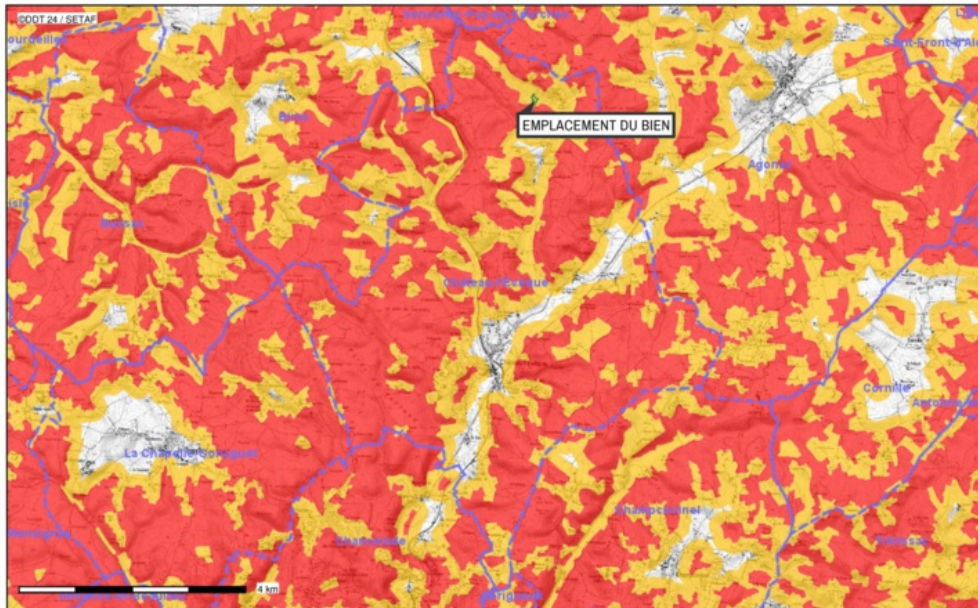

Description :  
Approche de la zone sensible au risque d'incendie de fort en Dordogne

Carte publiée par l'application CARTELIE  
Ministre de l'égalité des territoires et du Logement / Ministre de l'écologie, du Développement durable et de l'énergie  
SG/SPSSI/PSI/PSH - CP21 (DOM/ETER)

Feux de forêts Informatif

EXPOSÉ

### Zoom et Légende extraits de la carte originale ci-dessus





## Carte

### Mouvement de terrain Affaissements et effondrements

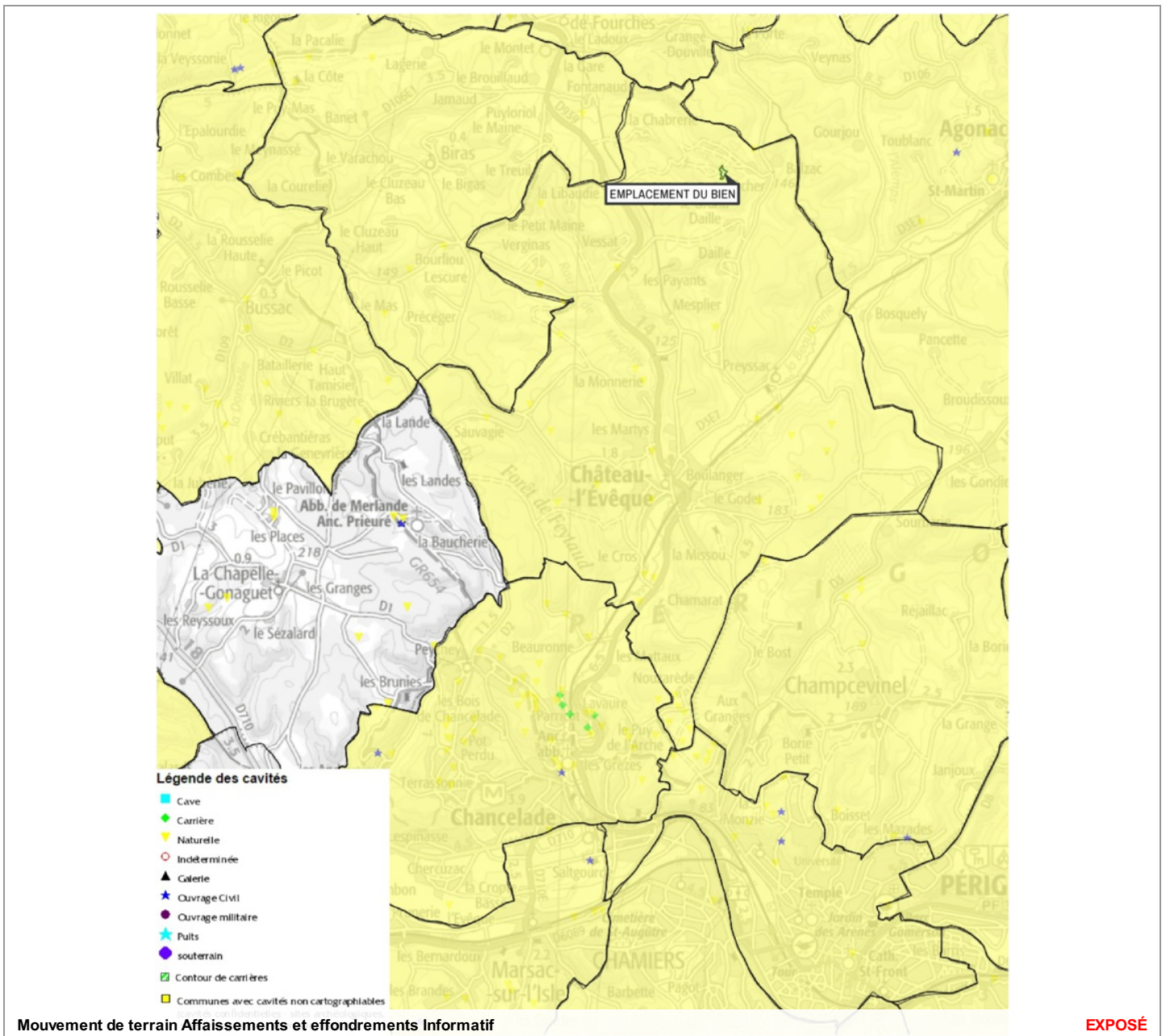

### Zoom et Légende extraits de la carte originale ci-dessus

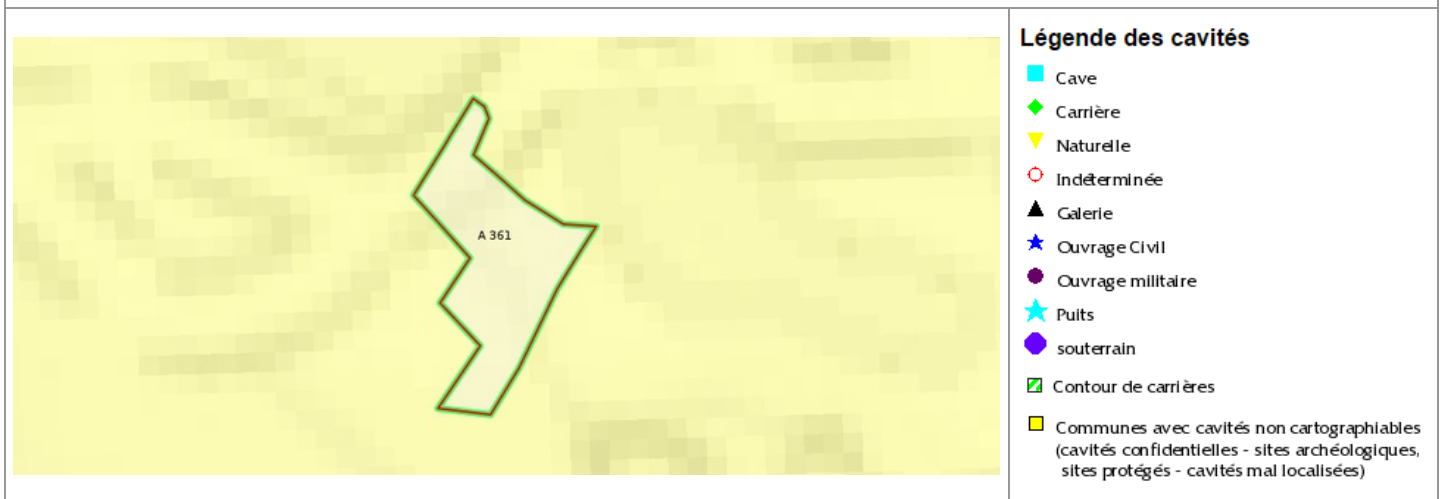

## Carte

### Mouvement de terrain Argile (Loi ELAN)

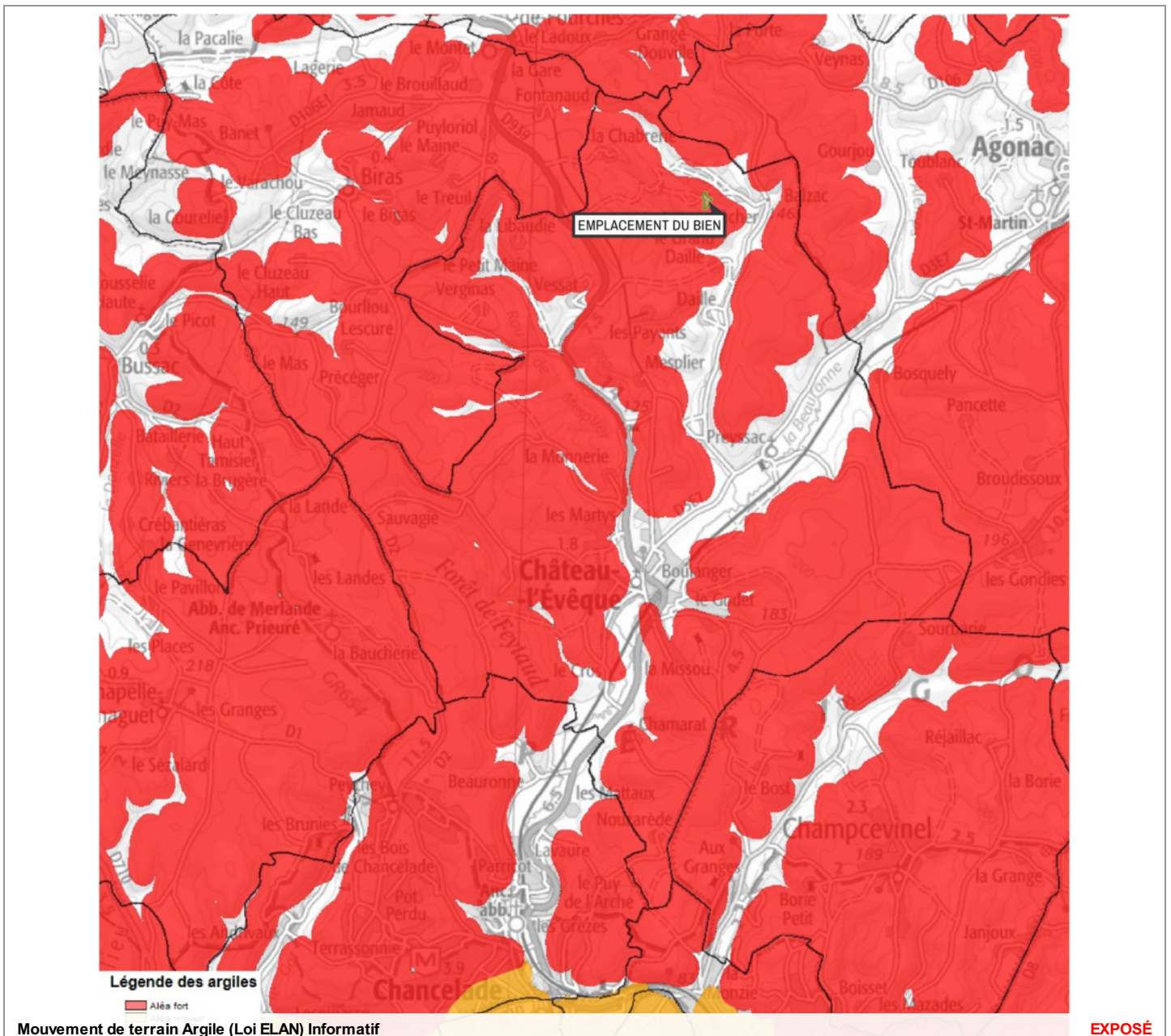

### Zoom et Légende extraits de la carte originale ci-dessus

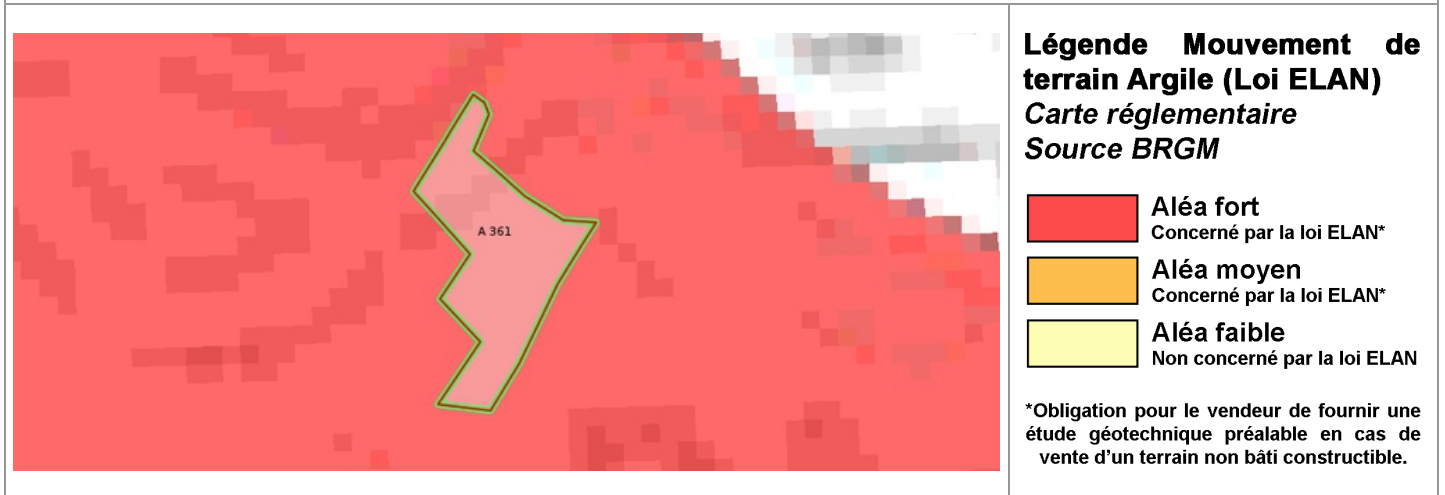



## Annexes

Cartographies des risques auxquelles l'immeuble n'est pas exposé

### Zoom extrait de la carte originale ci-contre

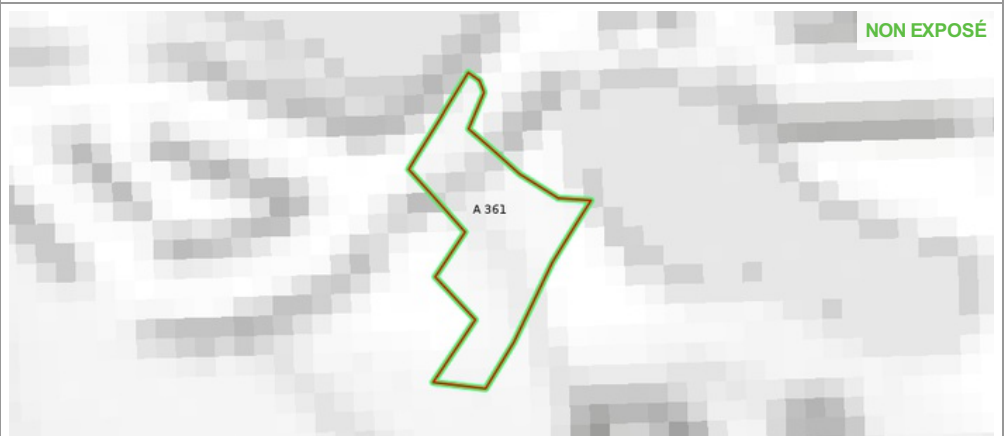
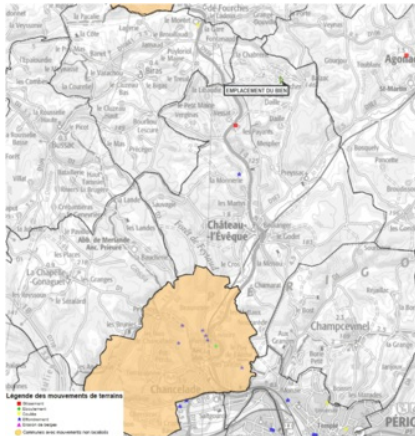

Mouvement de terrain Affaissements et effondrements Informatif  
Mouvement de terrain Glissement de terrain Informatif

NON EXPOSÉ

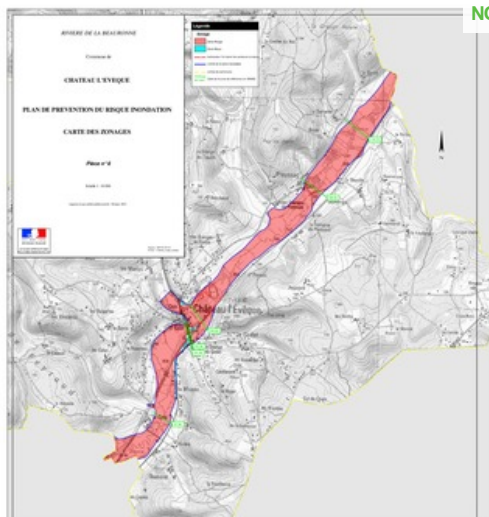

Inondation Approuvé le 20/03/2012

## Annexes

### Arrêtés



PRÉFET DE LA DORDOGNE

Direction départementale des territoires  
Service : Eau, environnement et risques  
Cité administrative  
24016 – Périgueux cedex  
TÉL. : 05 53 45 56 62  
Télécopie : 05 53 45 56 50

Arrêté n° 121349  
relatif à l'information des acquéreurs et des locataires  
sur l'état des risques naturels et technologiques majeurs de biens immobiliers  
situés sur la commune de CHATEAU-L'EVEQUE

Le Préfet de la Dordogne,  
Officier de l'Ordre National du Mérite

Vu le code général des collectivités territoriales ;

Vu le code de l'environnement, notamment les articles L 125-5 et R 125-23 à R125-27 ;

Vu les décrets n° 2010-1254 et 2010-1255 du 22 octobre 2010 relatifs à la prévention du risque sismique et aux nouvelles zones de sismicité ;

Vu l'arrêté préfectoral n°06 01 54 du 07 février 2006 modifié relatif à la liste des communes où s'applique l'article L 125-5 du code de l'environnement ;

Vu l'arrêté préfectoral n° 110567 du 25/05/2011 ;

Sur proposition du directeur de cabinet de la préfecture ;

#### ARRETE

**Article 1<sup>er</sup>** : L'arrêté préfectoral n° 110567 du 25/05/2011 est abrogé et remplacé par le présent arrêté en raison de la mise à jour du dossier communal d'information de la commune de CHATEAU-L'EVEQUE.

**Article 2** : Les éléments nécessaires à l'élaboration de l'état des risques pour l'information des acquéreurs et des locataires de biens immobiliers situés sur la commune de CHATEAU-L'EVEQUE sont consignés dans le dossier communal d'information annexé au présent arrêté.

## Annexes

### Arrêtés

Ce dossier comprend :

- la mention des risques naturels et technologiques pris en compte,
- la cartographie des zones exposées et/ou réglementées (pour le risque sismique, la cartographie est annexée à l'arrêté préfectoral général modifiant l'arrêté préfectoral n° 06 01 54 susvisé),
- l'intitulé des documents auxquels le vendeur ou le bailleur peut se référer.

Ce dossier et les documents de référence sont librement consultables en mairie, préfecture, et sous-préfecture.

Le dossier d'information est aussi accessible sur le site internet de la préfecture [www.dordogne.pref.gouv.fr](http://www.dordogne.pref.gouv.fr) et de la direction départementale des territoires [www.dordogne.developpement-durable.gouv.fr](http://www.dordogne.developpement-durable.gouv.fr).

**Article 3 :** Ces informations sont mises à jour au regard des conditions mentionnées à l'article L. 125-5 du code de l'environnement et à l'article 3 du décret n° 2005-134 du 15 février 2005.

**Article 4 :** Les arrêtés de catastrophes naturelles sont consultables sur le site portail de la prévention des risques majeurs [www.prim.net](http://www.prim.net) dans la rubrique « *ma commune face au risque majeur* » ainsi qu'à la préfecture, sous-préfecture et mairie concernée.

**Article 5 :** Le présent arrêté et le dossier communal d'information sont adressés à la chambre départementale des notaires.

Le présent arrêté sera affiché en mairie et publié au recueil des actes administratifs de l'Etat du département de la Dordogne.

**Article 6 :** Le directeur de cabinet et le secrétaire général de la préfecture, Mmes et MM. les sous-préfets d'arrondissement, Mmes et MM. les chefs de service régional ou départemental et Mme ou M. le maire de la commune sont chargés, chacun en ce qui les concerne, de l'application du présent arrêté.

Périgueux, le 10/12/2012

Le Préfet

  
Jacques BILLANT

## Annexes

### Arrêtés



Liberté - Égalité - Fraternité

RÉPUBLIQUE FRANÇAISE

PRÉFECTURE DE LA DORDOGNE

SERVICES DECONCENTRES DE L'ETAT  
AUPRES DU PREFET  
DIRECTION DEPARTEMENTALE DE  
L'EQUIPEMENT  
Service Prospective Environnement  
Cité Administrative  
24016 - Périgueux cedex  
Tél. : 05 53 03 65 31  
Télécopie : 05 53 03 67 71

**N° : 060154**

#### **Arrêté préfectoral relatif à l'information des acquéreurs et des locataires de biens immobiliers sur les risques naturels et technologiques majeurs**

Le Préfet de la Dordogne  
Chevalier de la Légion d'Honneur,

VU le code général des collectivités territoriales ;

VU le code de l'environnement, notamment les articles L 125-5 et R 125-23 à R125-27 ;

VU le décret n° 91-461 du 14 mai 1991 modifié relatif à la prévention du risque sismique ;

SUR proposition de Monsieur le directeur de cabinet de la préfecture de la Dordogne ;

#### **Arrête**

**Article 1** - L'obligation d'information prévue au I et II de l'article L.125-5 du code de l'environnement s'applique dans chacune des communes listées en annexe du présent arrêté.

**Article 2** - Les éléments nécessaires à l'information des acquéreurs et des locataires de biens immobiliers sur les risques naturels et technologiques majeurs sont consignés dans un dossier communal d'information librement consultable en préfecture, sous-préfecture et mairie concernées.

**Article 3** - L'obligation d'information prévue au IV de l'article L.125-5 du code de l'environnement s'applique pour l'ensemble des arrêtés portant ou ayant porté reconnaissance de l'état de catastrophe naturelle ou technologique sur le territoire de la commune dans lequel se situe le bien. Ceux-ci sont consultables en préfecture, sous-préfecture et mairie concernée.

**Article 4** - La liste des communes et les dossiers communaux d'information sont mis à jour à chaque arrêté modifiant la situation d'une ou plusieurs communes au regard des conditions mentionnées à l'article L 125-5 du code de l'environnement.

**Article 5** - Cette obligation d'information s'applique à compter du 1er juin 2006.

**Article 6** - Le présent arrêté avec la liste des communes mentionnée à l'article 1er est adressé à la chambre départementale des notaires.

## Annexes

### Arrêtés

Il sera affiché en mairie et publié au recueil des actes administratifs de l'Etat dans le département et mentionné dans le journal Sud-Ouest.  
Il est accessible sur le site Internet de la préfecture ([www.dordogne.pref.gouv.fr](http://www.dordogne.pref.gouv.fr)).  
Il en sera de même à chaque mise à jour ou complément.

**Article 7** - Monsieur le directeur de cabinet et M. le secrétaire général de la préfecture de la Dordogne, MM. les sous-préfets d'arrondissement, MM. les chefs de service régional ou départemental et Mmes et MM. les maires concernés sont chargés, chacun en ce qui les concerne, de l'application du présent arrêté.

Fait à Périgueux, le 07 février 2006

Le Préfet

Signé : Raphaël BARTOLT

## Annexes

### Arrêtés



PREFET DE LA DORDOGNE

Direction départementale des territoires  
Service : Eau, environnement et risques  
Cité administrative  
24016 – Périgueux cedex  
Tél. : 05 53 45 56 62  
Télécopie : 05 53 45 56 50

Arrêté n° DDT/SEER/RDPF/2019-03-002  
portant modification de l'arrêté préfectoral n° 060154 du 07 février 2006  
relatif à l'information des acquéreurs et des locataires de biens immobiliers  
sur les risques naturels et technologiques majeurs

Le Préfet de la Dordogne,  
Chevalier de la Légion d' Honneur  
Chevalier de l'Ordre National du Mérite

Vu la loi n° 2003-699 du 30 juillet 2003 relative à la prévention des risques technologiques et naturels majeurs et à la réparation des dommages ;

Vu le code de l'environnement, notamment les articles L 125-5 à L 125-7 et R 125-23 à R125-27 ;

Vu le code général des collectivités territoriales ;

Vu les décrets n° 2010-1254 et 2010-1255 du 22 octobre 2010 relatifs à la prévention du risque sismique et aux nouvelles zones de sismicité ;

Vu le décret n° 2015-1353 du 26 octobre 2015 relatif aux secteurs d'information sur les sols prévus par l'article L 125-6 du code de l'environnement et portant diverses dispositions sur la pollution des sols et les risques miniers ;

Vu l'arrêté interministériel du 27 juin 2018 portant délimitation des zones à potentiel radon du territoire français ;

Vu l'arrêté préfectoral n° 060154 du 07 février 2006 modifié relatif à l'information des acquéreurs et des locataires de biens immobiliers sur les risques naturels et technologiques majeurs dans le département de la Dordogne ;

Vu l'arrêté préfectoral n° DDT/SEER/RDPF/2015-005 du 26 octobre 2015 modifiant l'annexe à l'arrêté préfectoral sus-visé ;

Considérant que le présent arrêté a pour objet la mise à jour de la liste des communes où s'applique le droit à l'information sur les risques majeurs en application des articles L 125-5 et L 125-7 du code de l'environnement.



## Annexes

### Arrêtés

Considérant que la mise à jour concerne l'intégration des communes de ANGOISSE, ANLHIAC, AZERAT, LA BACHELLERIE, BADEFOLS-D'ANS, BASSILLAC ET AUBEROCHE, BOISSEUILH, BOULAZAC ISLE MANOIRE, BRANTOME EN PERIGORD, CASTELS ET BEZENAC, CHATRES, LES COTEAUX PERIGOURDINS, CHERVEIX-CUBAS, CLERMONT-D'EXCIDEUIL, COUBJOURS, COUX ET BIGAROQUE-MOUZENS, CUBJAC-AUVEZERE-VAL D'ANS, DUSSAC, EYRAUD-CREMPSE-MAURENS, LES EYZIES, LES FARGES, GENIS, HAUTEFORT, LA JEMAYE-PONTEYRAUD, JUMILHAC-LE-GRAND, LANOUAILLE, MAREUIL EN PERIGORD, NAILHAC, NANTHEUIL, NANTHIAT, PARCOUL-CHENAUD, PAYS DE BELVES, PREYSSAC-D'EXCIDEUIL, SAINT AULAYE-PUYMANGOU, SAINT-MEDARD-D'EXCIDEUIL, SAINT PRIVAT EN PERIGORD, SAINT-MESMIN, SAINT-RABIER, SAINT-ROMAIN-ET-SAINT-CLEMENT, SAINT-SULPICE-D'EXCIDEUIL, SAINTE-TRIE, SALAGNAC, SANILHAC, SARLANDE, SARLAT-LA-CANEDA, SARRAZAC, SORGES ET LIGUEUX EN PERIGORD, TEILLOTS, THIVIERS, LA TOUR-BLANCHE-CERCLES, VAL DE LOUYRE ET CAUDEAU, VILLAC, et la modification des communes de ABJAT-SUR-BANDIAT, ALLAS-LES-MINES, ANNESSE-ET-BEAULIEU, ANTONNE-ET-TRIGONANT, AUBAS, BANEUIL, BERGERAC, LE BUGUE, BUSSEROLLES, BUSSIERE-BADIL, CAMPAGNE, CHALAIS, CHAMPNIERS-ET-REILHAC, CHAMPS-ROMAIN, CHANCELADE, CONDAT-SUR-VEZERE, LA COQUILLE, COGNAC-SUR-L'ISLE, COULAURES, COULOUNIEUX-CHAMBIERS, ESCOIRE, EYMET, LA FEUILLADE, FIRBEIX, LE LARDIN-SAINTE-LAZARE, MARSAC-SUR-L'ISLE, MAYAC, MIALET, MONTIGNAC, MONTPON-MENESTEROL, MONTREM, PAZAYAC, PERIGUEUX, PEYZAC-LE-MOUSTIER, RAZAC-SUR-L'ISLE, SAINT-ASTIER, SAINT-BARTHELEMY-DE-BUSSIERE, SAINT-FRONT-LA-RIVIERE, SAINT-JORY-DE-CHALAIS, SAINT-JORY-LASBLOUX, SAINT-LEON-SUR-VEZERE, SAINT-MARTIN-DE-FRESSENGEAS, SAINT-PARDOUX-LA-RIVIERE, SAINT-PAUL-LA-ROCHE, SAINT-PIERRE-DE-FRUGIE, SAINT-PRIEST-LES-FOUGERES, SAINT-SAUD-LACOUSSIERE, SAINT-VINCENT-SUR-L'ISLE, SARLIAC-SUR-L'ISLE, SAVIGNAC-LES-EGLISES, SERGEAC, SOUDAT, TERRASSON-LAVILLEDIEU, THONAC, TRELISSAC, TURSAC, VALOJOULX.

Sur proposition du secrétaire général de la préfecture de la Dordogne ;

### ARRETE

**Article 1<sup>er</sup>** : L'arrêté préfectoral n° DDT/SEER/RDPF/2015-005 du 26 octobre 2015 modifiant l'arrêté préfectoral n° 060154 du 07 février 2006 précité est abrogé et remplacé par le présent arrêté.

**Article 2** : Une copie du présent arrêté est adressée aux maires des communes intéressées, ainsi qu'à la chambre départementale des notaires.

Le présent arrêté, son annexe n° 2019-01 listant les communes où s'applique le droit à l'information sur les risques majeurs, l'annexe n° 2019-2 relative aux zones de sismicité et l'annexe n° 2019-3 relative aux zones à potentiel radon, sera affiché en mairie des communes concernées.

Ils seront de même publiés au recueil des actes administratifs des services de l'Etat en Dordogne et mentionnés dans le journal Sud-ouest.

Ils seront enfin accessibles sur le site internet de la préfecture [www.dordogne.gouv.fr](http://www.dordogne.gouv.fr) à la rubrique "information acquéreurs et locataires (IAL) "

## Annexes

### Arrêtés

**Article 3 :** En complément de l'information sur les sinistres prévue par l'article 3 de l'arrêté n° 060154 du 07 février 2006 modifié, les arrêtés de catastrophes naturelles sont également consultables sur le site national [www.georisques.gouv.fr](http://www.georisques.gouv.fr) à la rubrique « *descriptif des risques* ».

**Article 4 :** Le présent arrêté peut faire l'objet d'un recours contentieux devant le tribunal administratif de Bordeaux dans un délai de deux mois à compter de sa publication.

**Article 5 :** Le secrétaire général de la préfecture, Mme et MM. les sous-préfets d'arrondissement, Mmes et MM. les chefs de service régional ou départemental et Mme ou M. le maire de la commune sont chargés, chacun en ce qui les concerne, de l'application du présent arrêté.

Fait à Périgueux, le 18 MARS 2019

Le préfet,  

Frédéric PERISSAT

# Annexes

## Arrêtés

### INFORMATION SUR LES RISQUES MAJEURS



### PREFECTURE DE LA DORDOGNE

Annexe n° 2019-01 à l'arrêté préfectoral n° DOT/SEER/RDFF/2019-03-002 du 18 mars 2019 relatif au droit à l'information des citoyens sur les risques naturels et technologiques majeurs

Liste des communes où s'applique le droit à l'information sur les risques majeurs en application de l'article L. 125-5 du code de l'environnement.

N° INSEE	Communes au 1er janvier 2019	ancien territoire de	NATUREL		TECHNOLOGIQUE		CATEGORIE SISMIQUE	RADON DE NIVEAU 3	SIS
			PPRN prescrits	PPRN approuvés	PPRT prescrits	PPRT approuvés			
24001	Abjat sur Bandiat						2		
24002	Agonac						1		
24006	<b>Alifas Les Mines</b>			- Mvt			1		
24007	Allemans						2		
24005	Alles sur Dordogne						1		
24008	<b>Angoisse</b>						1	X	
24009	<b>Anthiac</b>						1	X	
24010	<b>Annesse et Beaulieu</b>						1		
24011	<b>Antonne et Trigonnant</b>						1		
24014	<b>Aubas</b>		(nécessaire)				1		
24016	Augignac						2		
24019	<b>Azerat</b>						1		
24022	Badefols sur Dordogne						1		
24021	<b>Badefols-d'Ans</b>						1	X	
24023	<b>Baneuil</b>			Mvt - I		X	1		X
24026	<b>Bassillac et Auberoche</b>	Bassillac	(nécessaire)	(nécessaire)			1		
24026	<b>Bassillac et Auberoche</b>	Le Change					1		
24026	<b>Bassillac et Auberoche</b>	Mihac d'Auberoche					1		
24026	<b>Bassillac et Auberoche</b>	Saint-Antoine d'Auberoche					1		
24029	Beaupuyet						1		
24036	Borbiguières						1		
24037	<b>Bergeac</b>			(Castels)   (Bortgnot)		X	1		X
24038	Bortric Burbe						2		
24040	Boynac et Cazenac			- Mvt			1		
24046	<b>Boisseuilh</b>						1	X	
24053	Boulazac Isle Manoire	Atur		A			1		
24053	<b>Boulazac Isle Manoire</b>	Boulazac	(nécessaire)	(nécessaire) - A			1		X
24053	Boulazac Isle Manoire	Saint-Laurent sur Manoire					1		
24053	Boulazac Isle Manoire	Sainte-Marie de Chignac					1		
24055	Bourdellies						1		
24056	Bourdeix (Le)						2		
24057	Bourg des Maisons						2		
24058	Bourg du Bost						2		
24062	Bouteilles Saint Sébastien						2		
24064	Brantôme en Périgord	Brantôme					1		
24064	Brantôme en Périgord	Canillac					2		
24064	Brantôme en Périgord	Gorterie Boucourelx (La)					2		
24064	Brantôme en Périgord	Saint-Crépin de Richemont					2		
24064	Brantôme en Périgord	Saint-Julien de Bourdellies					2		
24064	Brantôme en Périgord	Vareuil					1		
24067	<b>Bugue (Le)</b>		(nécessaire)				1		
24068	Buisson de Cadouin (Le)						1		
24070	Busserolles						2		
24071	Bussière Badil						2		
24073	Calès						1		
24074	Calviac en Périgord						1		
24076	<b>Campagne</b>		(nécessaire)				1		
24081	Carlux						1		
24082	Carsac Alliac						1		
24086	Castolnaud La Chapelle						1		
24087	Castols et Bôzenac	Bezenac					1		
24087	Castols et Bôzenac	Castels					1		
24089	Cazoulès						1		
24090	Celles						2		
24091	Cézac et Saint Julien			- Mvt			1		
24095	Chalais						2		
24096	Champagnac de Belair						2		
24097	Champagne et Fontaine						2		
24098	Champcevinol			A			1		
24100	Champniers et Raihac						2		
24101	Champs Romain						2		
24102	<b>Chancelade</b>		(nécessaire)	(nécessaire) Mvt			1		
24105	Chapdeuil						2		
24109	Chapelle Gresignac (La)						2		
24110	Chapelle Montbourlet (La)						2		
24111	Chapelle Montmoreau (La)						2		
24114	Chassaignes						2		
24115	Château l'Evêque			- A			1		

## Etat des Risques de Pollution des Sols (ERPS)\*

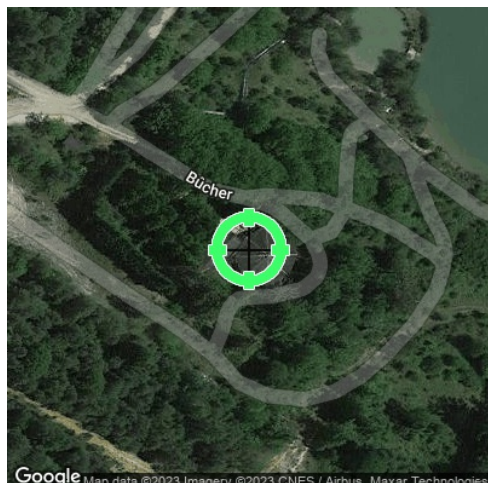

<b>Réalisé en ligne** par</b>	Media Immo
<b>Pour le compte de</b>	SESO
<b>Numéro de dossier</b>	SR21F22C
<b>Date de réalisation</b>	16/05/2023

<b>Localisation du bien</b>	lieu dit Le bucher 24460 CHATEAU L EVEQUE
<b>Section cadastrale</b>	A 361
<b>Altitude</b>	156.47m
<b>Données GPS</b>	Latitude 45.288111 - Longitude 0.694022

<b>Désignation du vendeur</b>	SARL SEAT représentée par Me RODRIGUEZ
<b>Désignation de l'acquéreur</b>	

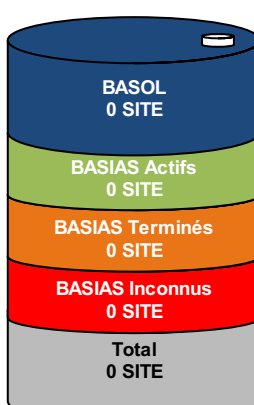
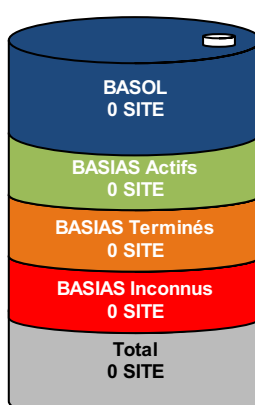
Dans un rayon de 200m autour du bien	Dans un rayon entre 200m et 500m du bien	Conclusion
		<p>A ce jour et selon les informations transmises par le BRGM et le MEDDE, il s'avère qu'à moins de 500m du bien :</p> <ul style="list-style-type: none"><li>➔ 0 site pollué (ou potentiellement pollué) est répertorié par <b>BASOL</b>.</li><li>➔ 0 site industriel et activité de service est répertorié par <b>BASIAS</b>.</li><li>➔ 0 site est répertorié au total.</li></ul>
		<p><b>MEDIA IMMO</b> 124, rue Louis Baudoin 91100 CORBEIL ESSONNES Tél. 01 60 90 80 85 SIRET 750 675 613 RCS EVRY</p> <p><i>Fait à Corbeil Essonnes, le 16/05/2023</i></p>

\* Ce présent document n'a pour but que de communiquer, A TITRE INFORMATIF, à l'acquéreur ou au locataire, les informations rendues publiques par l'Etat concernant les risques de pollution des sols.

\*\* Media Immo réalise, sous sa seule responsabilité, l'ERPS du client. Ceci sous couvert que les informations de localisation du bien transmises par le client soient exactes et que les informations obtenues sur les bases de données BASOL, BASIAS, CASIAS et des futurs SIS soient à jour.

Document réalisé à partir des bases de données **BASIAS, BASOL** et **CASIAS**  
(gérées par le **BRGM** - Bureau de Recherches Géologiques et Minières et le **MEDDE** - Ministère de l'Ecologie, du Développement Durable et de l'Energie)

### SOMMAIRE

Synthèse de votre Etat des Risques de Pollution des Sols  
Qu'est-ce que l'ERPS ?  
Cartographie des sites situés à moins de 200m du bien et à moins de 500m du bien  
Inventaire des sites BASOL / BASIAS situés à moins de 200m du bien, 500m du bien et non localisés

## Qu'est-ce que l'ERPS ?

**Ce document n'a pour but que de communiquer, A TITRE INFORMATIF, à l'acquéreur ou au locataire, les informations rendues publiques par l'Etat concernant les risques de pollution des sols.**

### Qu'est-ce qu'un site pollué ?

Un site pollué est un site qui, du fait d'anciens dépôts de déchets ou d'infiltration de substances polluantes, présente une pollution susceptible de provoquer une nuisance ou un risque pérenne pour les personnes ou l'environnement. Ces situations sont souvent dues à d'anciennes pratiques sommaires d'élimination des déchets, mais aussi à des fuites ou à des épandages de produits chimiques, accidentels ou pas. Il existe également autour de certains sites des contaminations dues à des retombées de rejets atmosphériques accumulés au cours des années voire des décennies.

### Comment sont établis les périmètres et attributs des futurs SIS ?

Le préfet élabore la liste des projets de SIS et la porte à connaissance des maires de chaque commune. L'avis des maires est recueilli, puis les informations de pollution des sols sont mises à jour grâce à la contribution des organismes participants. Ces secteurs seront représentés dans un ou plusieurs documents graphiques, à l'échelle cadastrale.

### Quels sont les derniers changements ?

Le décret n° 2022-1289 du 1er octobre 2022 relatif à l'information des acquéreurs et des locataires sur les risques vient renforcer le formalisme de l'état de pollution des sols. Depuis le 1er janvier 2023, l'ERP doit mentionner le dernier arrêté pris par le préfet sur l'existence d'un SIS, la date d'élaboration, le numéro des parcelles concernées, ainsi que des dispositions réglementaires, tout en reprenant les informations à disposition dans le système d'information géographique (art R125-26 du Code de l'environnement).

### Que signifient BASOL, BASIAS et CASIAS ?

➔ **BASOL** : BAse de données des sites et SOLs pollués (ou potentiellement pollués) par les activités industrielles appelant une action des pouvoirs publics, à titre préventif ou curatif.

➔ **BASIAS** : Base de données d'Anciens Sites Industriels et Activités de Service, réalisée essentiellement à partir des archives et gérée par le BRGM (Bureau de Recherches Géologiques et Minières). **Il faut souligner qu'une inscription dans BASIAS ne préjuge pas d'une éventuelle pollution à son endroit.**

➔ **CASIAS** : Carte des Anciens Sites Industriels et Activités de Service, présentant l'historique des activités industrielles ou de services que se sont succédé au cours du temps. **CASIAS ne préjuge pas d'une pollution effective des sols des établissements recensés.**

### Que propose Media Immo ?

Media Immo vous transmet, à titre informatif, les informations actuellement disponibles et rendues publiques par l'Etat à travers les bases de données **BASOL** et **BASIAS**, et sur **CASIAS**.

### Quels sont les risques si le vendeur ou le bailleur n'informe pas l'acquéreur ou le locataire ?

« À défaut et si une pollution constatée rend le terrain impropre à la destination précisée dans le contrat, **dans un délai de deux ans à compter de la découverte de la pollution**, l'acquéreur ou le locataire a le choix de demander la **résolution du contrat** ou, selon le cas, de **se faire restituer une partie du prix de vente ou d'obtenir une réduction du loyer**. L'acquéreur peut aussi demander la **réhabilitation du terrain aux frais du vendeur** lorsque le coût de cette réhabilitation ne paraît pas disproportionné par rapport au prix de vente ». (Extrait du Décret n°2015-1353 du 26 octobre 2015)



## Cartographie des sites

situés à moins de 200m du bien et à moins de 500m du bien

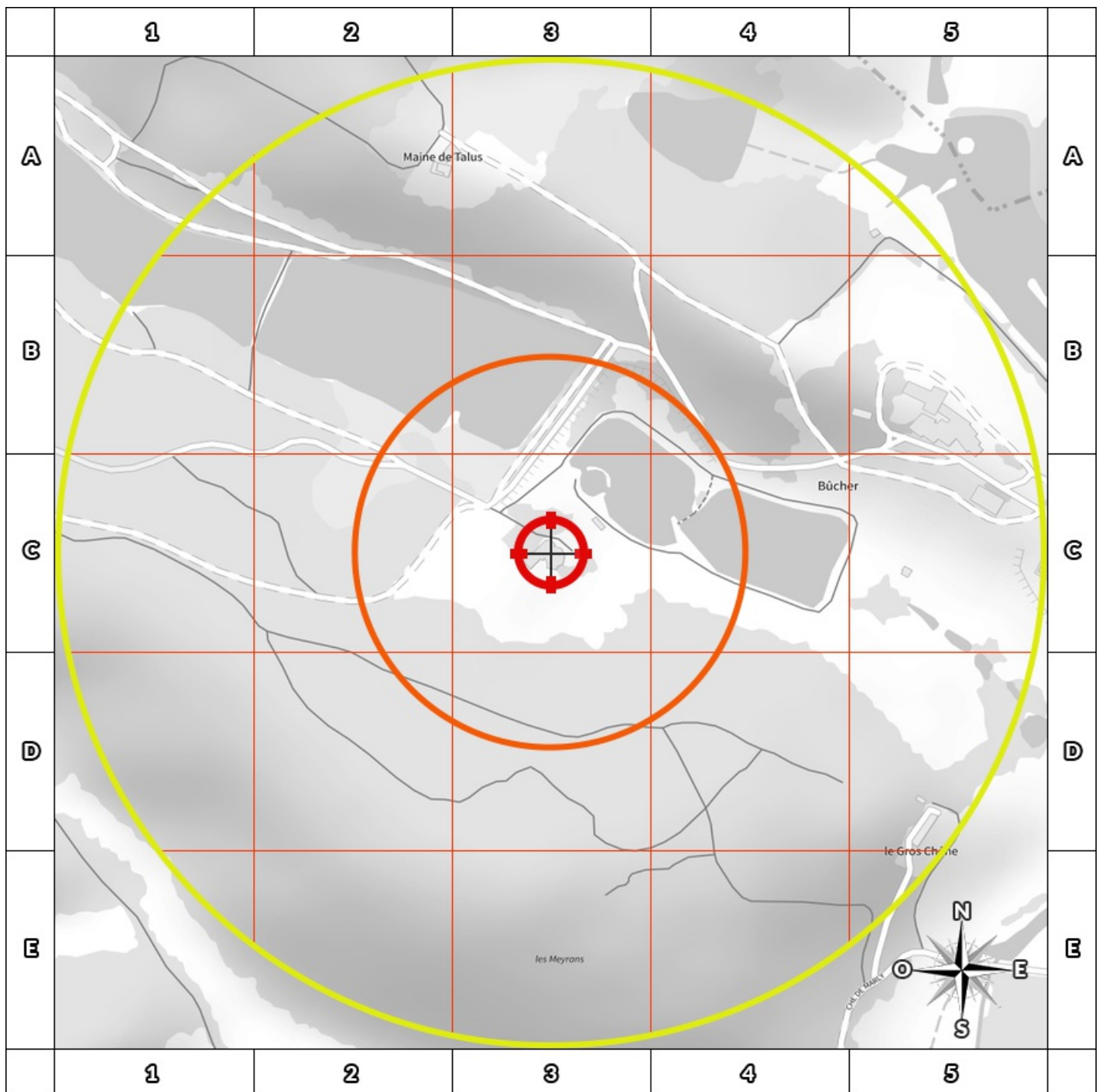

- |  |   |  |                             |
|--|---|--|-----------------------------|
|  | BASOL : BAse de données des sites et SOLs pollués (ou potentiellement pollués)                            |  | Emplacement du bien         |
|  | BASIAS en activité : Base de données d'Anciens Sites Industriels et Activités de Service                  |  | Zone de 200m autour du bien |
|  | BASIAS dont l'activité est terminée : Base de données d'Anciens Sites Industriels et Activités de Service |  | Zone de 500m autour du bien |
|  | BASIAS dont l'activité est inconnue : Base de données d'Anciens Sites Industriels et Activités de Service |  |                             |
|  | Sites CASIAS : Carte des Anciens Sites Industriels et Activités de Service                                |  |                             |

Retrouvez sur cette cartographie un inventaire des sites pollués (ou potentiellement pollués) situés à moins de 500m du bien représentés par les pictos et . Chacun de ces pictos est détaillé sur la page suivante grâce à sa lettre et son numéro (A2, B4, ...) qui vous aideront à vous repérer sur la carte. Le descriptif complet des sites CASIAS est consultable sur le site <https://georisques.gouv.fr/>.

## Inventaire des sites BASOL / BASIAS

situés à moins de 200m du bien et à moins de 500m du bien

Repère	Nom	Activité des sites situés à moins de 200m	Distance (Environ)
Aucun résultat à moins de 200m			

Repère	Nom	Activité des sites situés de 200m à 500m	Distance (Environ)
Aucun résultat de 200m à 500m			

Nom	Activité des sites non localisés
Aucun site non localisé	

## Installations Classées pour la Protection de l'Environnement (ICPE)\*

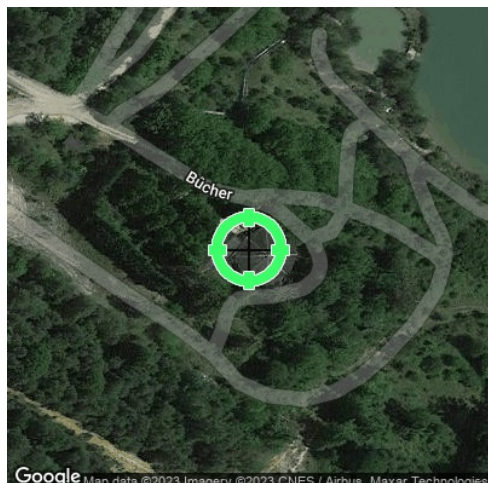

<b>Réalisé en ligne** par</b>	Media Immo
<b>Pour le compte de</b>	SESO
<b>Numéro de dossier</b>	SR21F22C
<b>Date de réalisation</b>	16/05/2023

<b>Localisation du bien</b>	lieu dit Le bucher 24460 CHATEAU L EVEQUE
<b>Section cadastrale</b>	A 361
<b>Altitude</b>	156.47m
<b>Données GPS</b>	Latitude 45.288111 - Longitude 0.694022

<b>Désignation du vendeur</b>	SARL SEAT représentée par Me RODRIGUEZ
<b>Désignation de l'acquéreur</b>	

### RÉFÉRENCES

Seules sont concernées les ICPE suivies par les DREAL (Directions régionales de l'environnement, de l'aménagement et du logement) pour la majorité des établissements industriels et les DD(CS)PP (Directions départementales (de la cohésion sociale et) de la protection des populations) pour les établissements agricoles, les abattoirs et les équarrissages et certaines autres activités agroalimentaires, avec distinction en attribut du type d'ICPE (SEVESO, IPPC, Silo, Carrière, Autres), de l'activité principale et des rubriques de la nomenclature des installations classées pour lesquelles l'établissement industriel est autorisé.

### GÉNÉALOGIE

Cette base contient les installations soumises à autorisation ou à enregistrement (en construction, en fonctionnement ou en cessation d'activité). Les données proviennent d'une extraction de la base de données fournie par le Ministère de l'écologie, du développement durable et de l'énergie (MEDDE) et la géolocalisation est effectuée sur la base des coordonnées Lambert indiquées dans l'extraction.

### QUALITÉ DES DONNÉES

Le niveau de précision de la localisation indiqué en attribut pour chaque ICPE est variable ; Elles peuvent être localisées au Centre de la commune concernée, à l'adresse postale, à leurs coordonnées précises ou leur valeur initiale.

**\* Ce présent document n'a pour but que de communiquer, A TITRE INFORMATIF, à les informations rendues publiques par l'Etat.**

**\*\* Media Immo réalise, sous sa seule responsabilité, l'ICPE du client. Ceci sous couvert que les informations de localisation du bien transmises par le client soient exactes et que les informations obtenues sur les bases de données soient à jour.**

### SOMMAIRE

Synthèse des Installations Classées pour la Protection de l'Environnement  
Cartographie des ICPE  
Inventaire des ICPE



## Cartographie des ICPE

Commune de CHATEAU L EVEQUE

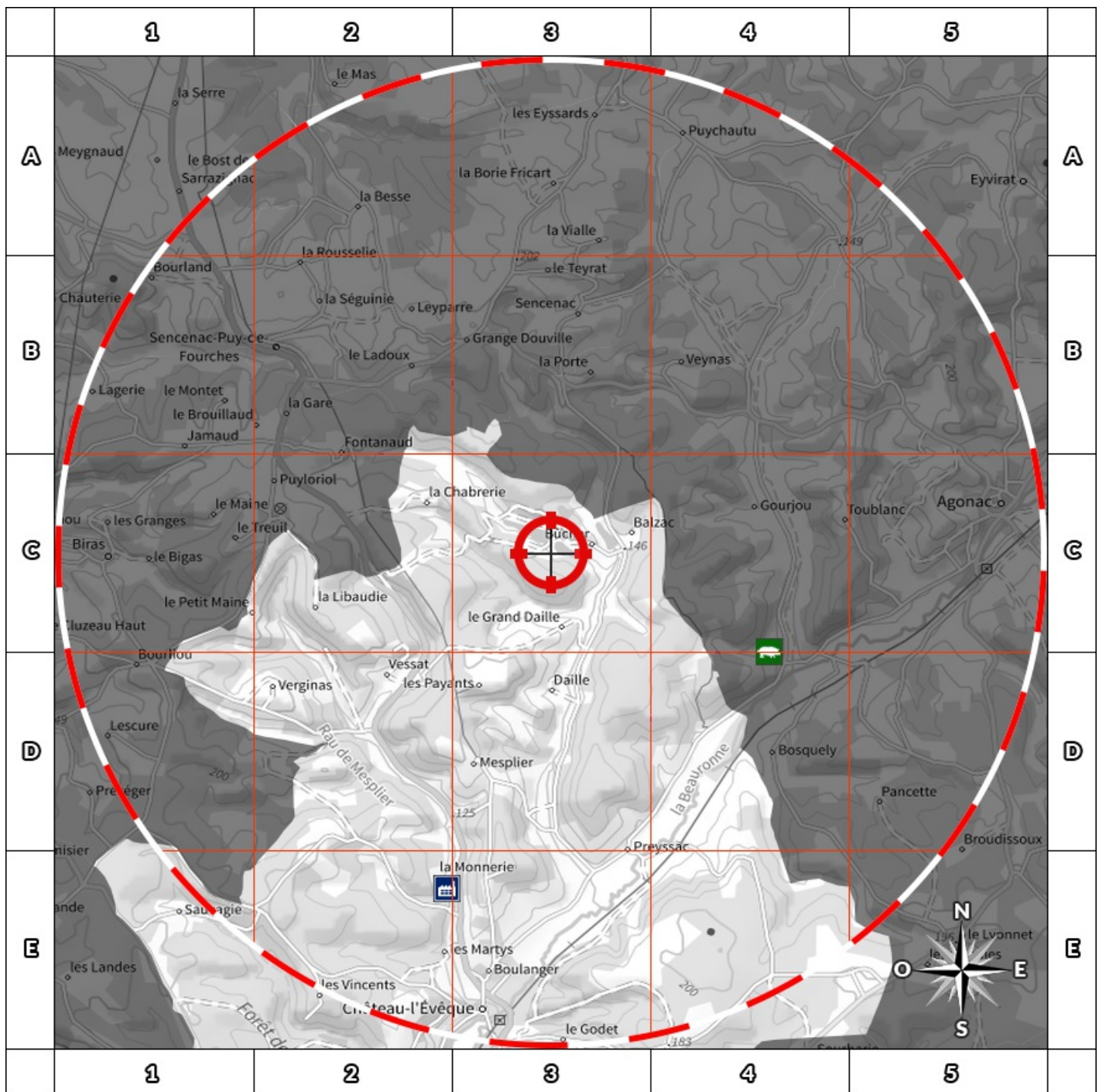



- |   |  |
|---|--|
|  Usine Seveso        |  Elevage de porc              |
|  Usine non Seveso    |  Elevage de bovin             |
|  Carrière            |  Elevage de volaille          |
|  Emplacement du bien |  Zone de 5000m autour du bien |

Retrouvez sur cette cartographie un inventaire des Installations Classées pour le Protection de l'Environnement situées à moins de 5000m du bien représentées par les pictos  et  et  et .

Chacun de ces pictos est détaillé sur la page suivante grâce à sa lettre et son numéro (A2, B4, ...) qui vous aideront à vous repérer sur la carte.

## Inventaire des ICPE

Commune de CHATEAU L EVEQUE

Repère	Situation	Nom	Adresse	Etat d'activité Régime	Seveso Priorité Nationale
<i>ICPE situées à moins de 5000m du bien</i>					
	Centre de la commune	CHARPATEAU Ginette	Le Godet 24460 CHATEAU L EVEQUE	En cessation d'activité	Non Seveso
				INCONNU	NON
	Centre de la commune	CUMENAL Michel	La Monerie 24460 CHATEAU L EVEQUE	En cessation d'activité	Non Seveso
				INCONNU	NON

Nom	Adresse	Etat d'activité Régime	Seveso Priorité Nationale
<i>ICPE situées à plus de 5000m du bien</i>			
CHARPATEAU Eie	Le Godet 24460 CHATEAU L EVEQUE	En cessation d'activité	Non Seveso
		INCONNU	NON

## Etat des nuisances sonores aériennes

En application des articles L 112-3 et L 112-9 du Code de l'Urbanisme

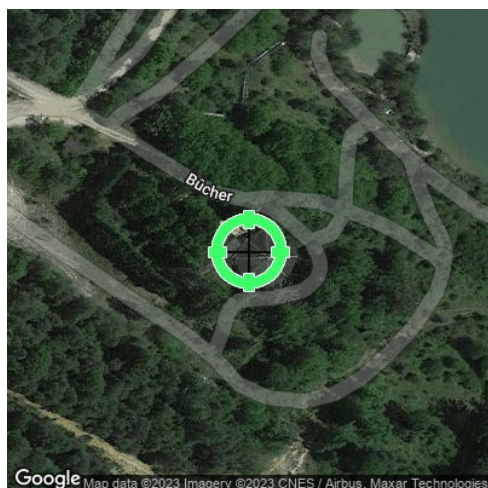

<b>Réalisé en ligne* par</b>	SESO
<b>Numéro de dossier</b>	SR21F22C
<b>Date de réalisation</b>	16/05/2023

<b>Localisation du bien</b>	lieu dit Le bucher 24460 CHATEAU L EVEQUE
<b>Section cadastrale</b>	A 361
<b>Altitude</b>	156.47m
<b>Données GPS</b>	Latitude 45.288111 - Longitude 0.694022

<b>Désignation du vendeur</b>	SARL SEAT représentée par Me RODRIGUEZ
<b>Désignation de l'acquéreur</b>	

\* Media Immo réalise, sous sa seule responsabilité, l'ENSA du client. Ceci sous couvert que les informations de localisation du bien transmises par le client soient exactes et que les informations obtenues sur les bases de données soient à jour.

### EXPOSITION DE L'IMMEUBLE AU REGARD D'UN OU PLUSIEURS PLANS D'EXPOSITION AU BRUIT

Non exposé	000 A 361
------------	-----------

### SOMMAIRE

Synthèse de votre Etat des Nuisances Sonores Aériennes  
Imprimé Officiel (feuille rose/violette)  
Cartographie  
Prescriptions d'Urbanisme applicables dans les zones de bruit des Aérodomes

## Etat des nuisances sonores aériennes

En application des articles L 112-3 et L 112-9 du Code de l'Urbanisme

Les zones de bruit des plans d'exposition au bruit constituent des servitudes d'urbanisme (art. L. 112-3 du code de l'urbanisme) et doivent à ce titre être notifiées à l'occasion de toute cession, location ou construction immobilière.

Cet état est établi sur la base des informations mises à disposition par arrêté préfectoral

n°

du

mis à jour le

Adresse de l'immeuble

Cadastre

lieu dit Le bucher

A 361

24460 CHATEAU L EVEQUE

### Situation de l'immeuble au regard d'un ou plusieurs plans d'exposition au bruit (PEB)

■ L'immeuble est situé dans le périmètre d'un PEB

<sup>1</sup> oui  non

révisé

approuvé

date

<sup>1</sup> si oui, nom de l'aérodrome :

> L'immeuble est concerné par des prescriptions de travaux d'insonorisation

<sup>2</sup> oui  non

<sup>2</sup> si oui, les travaux prescrits ont été réalisés

oui  non

■ L'immeuble est situé dans le périmètre d'un autre PEB

<sup>1</sup> oui  non

révisé

approuvé

date

<sup>1</sup> si oui, nom de l'aérodrome :

### Situation de l'immeuble au regard du zonage d'un plan d'exposition au bruit

> L'immeuble se situe dans une zone de bruit d'un plan d'exposition au bruit définie comme :

zone A <sup>1</sup>  
forte

zone B <sup>2</sup>  
forte

zone C <sup>3</sup>  
modérée

zone D <sup>4</sup>

<sup>1</sup> (intérieur de la courbe d'indice Lden 70)

<sup>2</sup> (entre la courbe d'indice Lden 70 et une courbe choisie entre Lden 65 et 62)

<sup>3</sup> (entre la limite extérieure de la zone B et la courbe d'indice Lden choisie entre 57 et 55)

<sup>4</sup> (entre la limite extérieure de la zone C et la courbe d'indice Lden 50). Cette zone n'est obligatoire que pour les aérodromes mentionnés au I de l'article 1609 quater viciés A du code général des impôts (et sous réserve des dispositions de l'article L. 112-9 du code de l'urbanisme pour les aérodromes dont le nombre de créneaux horaires attribuables fait l'objet d'une limitation réglementaire sur l'ensemble des plages horaires d'ouverture).

Nota bene : Lorsque le bien se situe sur 2 zones, il convient de retenir la zone de bruit la plus importante.

### Documents de référence permettant la localisation de l'immeuble au regard des nuisances prises en compte

Consultation en ligne sur <https://www.geoportail.gouv.fr/donnees/plan-dexposition-au-bruit-peb>  
Plan disponible en Prefecture et/ou en Mairie de CHATEAU L EVEQUE

### Vendeur - Acquéreur

Vendeur

SARL SEAT représentée par Me RODRIGUEZ

Acquéreur

Date

16/05/2023

Fin de validité

16/11/2023

Cet état, à remplir par le vendeur ou le bailleur, est destiné à être intégré au dossier de diagnostics technique - DDT (annexé, selon le cas, à la promesse de vente ou, à défaut de promesse, à l'acte authentique de vente et au contrat de location ou annexé à ces actes si la vente porte sur un immeuble non bâti) et à être annexé à l'acte authentique de vente et, le cas échéant, au contrat préliminaire en cas de vente en l'état futur d'achèvement.

Information sur les nuisances sonores aériennes. Pour en savoir plus, consultez le site Internet du ministère de la transition écologiques et solidaire <https://www.ecologie-solidaire.gouv.fr/>

L'édition et la diffusion de ce document implique l'acceptation des Conditions Générales de Vente, disponibles sur le site <https://www.ere-pro.com>  
© 2023 Media Immo. Siège social : 124 rue Louis Baudoin 91100 CORBEIL ESSONNES - RCS EVRY 750 675 613 - RCP GENERALI N°AP 559 256

## Cartographie du Plan d'Exposition au Bruit

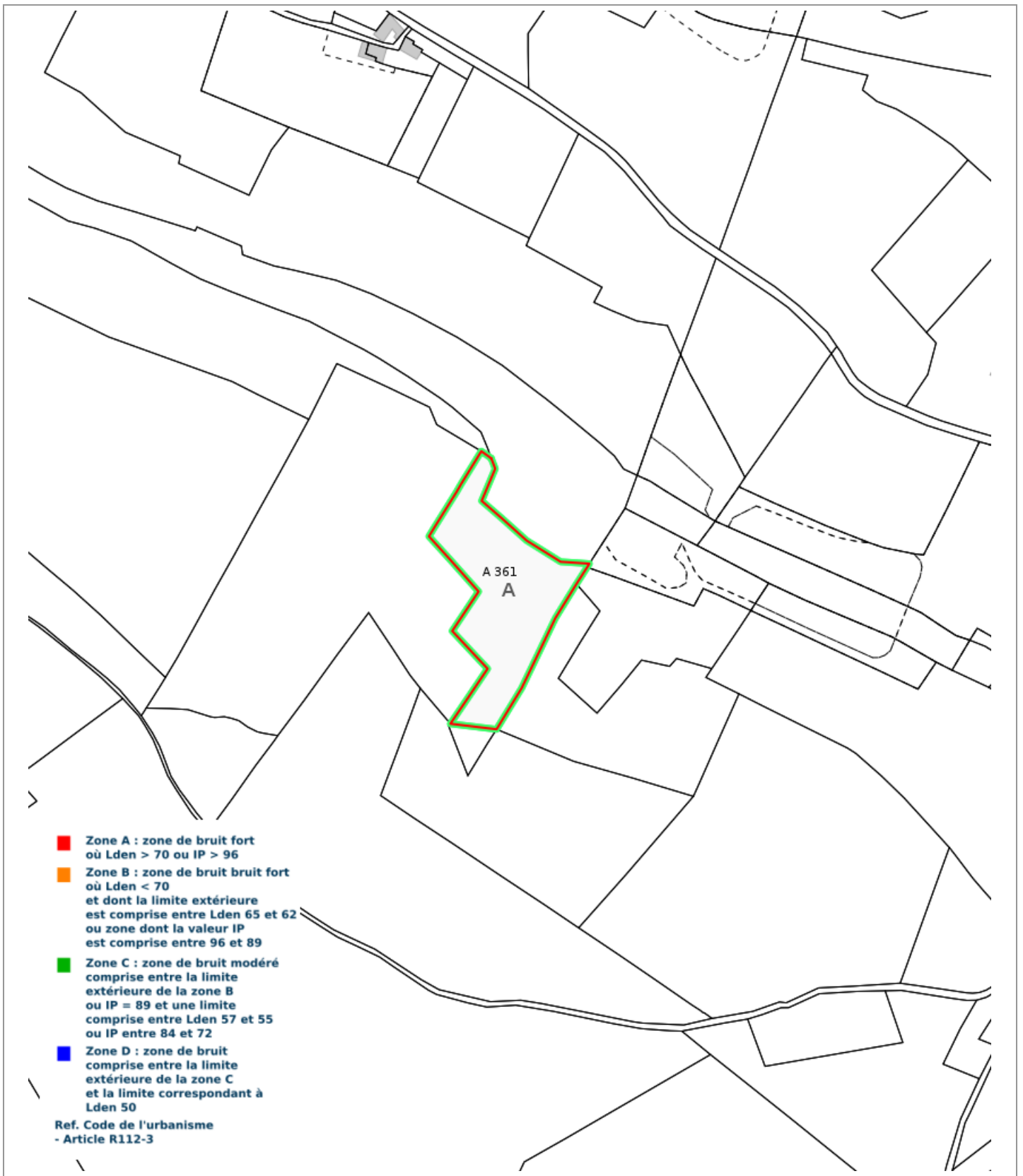

## Prescriptions d'Urbanisme applicables dans les zones de bruit des Aérodrômes



### PRESCRIPTIONS D'URBANISME APPLICABLES DANS LES ZONES DE BRUIT DES AERODROMES

CONSTRUCTIONS NOUVELLES	ZONE A	ZONE B	ZONE C	ZONE D
Logements nécessaires à l'activité de l'aérodrome, hôtels de voyageurs en transit				
Logements de fonction nécessaires aux activités industrielles ou commerciales admises dans la zone	dans les secteurs déjà urbanisés			
Immeubles d'habitation directement liés ou nécessaires à l'activité agricole	dans les secteurs déjà urbanisés			
Immeubles d'habitation directement liés ou nécessaires à l'activité aéronautique	s'ils ne peuvent être localisés ailleurs			
Constructions à usage industriel, commercial et agricole	s'ils ne risquent pas d'entraîner l'implantation de population permanente			
Equipements publics ou collectifs	s'ils sont nécessaires à l'activité aéronautique ou indispensables aux populations existantes			
Maisons d'habitation individuelles non groupées			si secteur d'accueil déjà urbanisé et desservi par équipements publics sous réserve d'un faible accroissement de la capacité d'accueil	
Immeubles collectifs à usage d'habitation				
Habitat groupé (lotissement, ...) parcs résidentiels de loisirs				

HABITAT EXISTANT	ZONE A	ZONE B	ZONE C	ZONE D
Opérations de rénovation, de réhabilitation, d'amélioration, d'extension mesurée ou de reconstruction des constructions existantes	sous réserve de ne pas accroître la capacité d'accueil d'habitants exposés aux nuisances			
Opérations de réhabilitation et de réaménagement urbain pour permettre le renouvellement urbain des quartiers ou villages existants			si elles n'entraînent pas d'augmentation de la population soumise aux nuisances sonores	

CONSTRUCTIONS NOUVELLES ET HABITAT EXISTANT		
autorisé sous réserve de mesures d'isolation acoustique	autorisé sous conditions	Non autorisé

© DGAC 2004



## SYNTHESE DES ATTESTATIONS

RAPPORT N° SR16E23C

### Attestation sur l'honneur

*Conformément à l'article R.271-3 du Code de la Construction et de l'Habitation, je soussigné, Laurent DELAYRE, atteste sur l'honneur être en situation régulière au regard des articles L.271-6 et disposer des moyens en matériel et en personnel nécessaires à l'établissement des états, constats et diagnostics composant le Dossier de Diagnostic Technique (DDT).*

*Ainsi, ces divers documents sont établis par une personne :*

- *présentant des garanties de compétence et disposant d'une organisation et de moyens appropriés (les différents diagnostiqueurs possèdent les certifications adéquates – référence indiquée sur chacun des dossiers),*
- *ayant souscrit une assurance permettant de couvrir les conséquences d'un engagement de sa responsabilité en raison de ses interventions (montant de la garantie de 300 000€ par sinistre et 500 000€ par année d'assurance),*
- *n'ayant aucun lien de nature à porter atteinte à son impartialité et à son indépendance ni avec le propriétaire ou son mandataire qui fait appel à elle, ni avec une entreprise pouvant réaliser des travaux sur les ouvrages, installations ou équipements pour lesquels il lui est demandé d'établir l'un des documents constituant le DDT.*

*Nous vous prions d'agréer, l'expression de nos salutations distinguées.*

Laurent DELAYRE  
Gérant

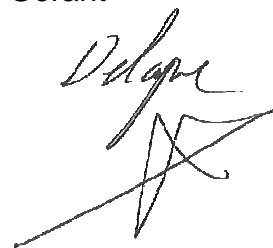

## Attestation d'assurance RCP



### **ASSURANCE RESPONSABILITÉ CIVILE DIAGNOSTIQUEURS IMMOBILIERS**

#### **ATTESTATION D'ASSURANCE**

La Compagnie d'Assurance, **GAN ASSURANCES**, dont le Siège Social est situé au 8-10, RUE D'ASTORG – 75383 PARIS CEDEX 08, atteste que :

Nom ou raison sociale : D'EXPERTISE DU SUD-OUEST SESO  
 Adresse ou Siège Social : 50 rue chapelet  
 64200 BIARRITZ

est titulaire d'un contrat d'assurance n°191.284.059/ 308597971803, à effet du 01/08/2019, par l'intermédiaire de AGENCE BAYONNE SAINT ANDRE - code A16410 - n° ORIAS 17005133, garantissant la Responsabilité Civile Professionnelle dans le cadre de ses activités de Diagnostiqueurs immobiliers mentionnées à « OUI » ci-après :

Nature des prestations	Usage des locaux	
	Habitation	Professionnel
Diagnostic amiante (DTA hors recherche et diagnostic amiante dans les voiries, activités d'extraction, d'exploitation et d'enlèvement d'amiante)	OUI	OUI
Dont parties privatives (DAPP)	OUI	OUI
Pré diagnostic amiante	OUI	OUI
Etat de l'installation intérieure de gaz	OUI	NON
Etat de l'installation intérieure d'électricité	OUI	NON
DPE (Diagnostic de performance énergétique)	OUI	OUI
ERNT (Etat des Risques Naturels et Technologiques)	OUI	OUI
CREP (Constat de risques d'exposition au plomb)	OUI	OUI
Diagnostic d'assainissement	OUI	NON
Etat relatif à la présence de termites	OUI	OUI
Etat relatif à la présence de mэрule	OUI	OUI
Diagnostic de repérage du radon	NON	NON
Etat parasitaire (autres que termites et mэрules)	OUI	OUI
Diagnostic légionellose	NON	NON
Diagnostic lié à l'accessibilité pour les personnes handicapées	NON	NON
Etat des lieux (Loi SRU)	NON	NON
Diagnostic décence ou certificat d'habitabilité (SRU)	NON	NON
Diagnostic d'immeuble en copropriété (Loi SRU)	OUI	OUI
Détermination des millièmes de copropriété	OUI	OUI
Métrage des bâtiments (CARREZ)	OUI	OUI
Métrage de la surface habitable (Boutin)	OUI	OUI
Diagnostic ascenseur (à l'exclusion de tout Contrôle Technique)	NON	NON
Diagnostic de sécurité des piscines enterrées non closes privatives à usage individuel ou collectif	NON	NON
Contrôles techniques assujettis à investissements dans l'immobilier locatif	NON	NON

Gan Assurances  
 Compagnie Française d'Assurances et de Réassurances - Société anonyme au capital de 103 157 430 € (entièrement versé) - RCS Paris 542 982 737 - APE : 6512Z  
 Siège social : 8-10, rue d'Astorg - 75008 Paris - Tél. : 01 78 94 20 00 - www.gan.fr  
 Entreprise régie par le Code des assurances et soumise à l'Autorité de Contrôle Prudenciel et de Résolution (ACPR), 4 place de Budapest CS 92459 75424 Paris Cedex 09  
 Direction Régionale Clients - Gan Assurances - 3 place Marcel Paul 63004 Nanterre - E-mail : redaction@gan.fr





ancien		
Diagnostics liés à investissements dans l'immobilier locatif neuf	NON	NON
Contrôles techniques assujettis à obtention de prêts bancaires réglementés	NON	NON
Missions d'expertises confiées à titre amiable ou judiciaire	OUI	OUI
Diagnostic acoustique	NON	NON
Diagnostic monoxyde de carbone (hors diagnostic gaz obligatoire)	NON	NON
DTG (Diagnostic technique global)	OUI	OUI
<b>Accessoire à un diagnostic assuré</b>		
Diagnostic air	NON	NON
Thermographie (outil de mesure)	NON	NON
Infiltrométrie (outil de mesure)	NON	NON
Porte soufflante (Test)	NON	NON
Relevé dimensionnel et élaboration de plan en 3D	NON	NON
Etat des lieux locatifs (amiable) mandaté par le propriétaire	NON	NON
Diagnostic humidité (en accessoire à un DPE ou un état de salubrité)	NON	NON
Diagnostic étanchéité eaux	NON	NON

Ce contrat est conforme aux prescriptions légales et réglementaires en vigueur en France notamment :

- à l'Ordonnance n°2005-655 du 8 juin 2005 modifiée,
- et aux dispositions du Décret n°2006-114 du 5 septembre 2006.

Il est entendu que la garantie n'est effective que pour les personnes physiques certifiées ou morales employant des personnes physiques certifiées ou constituées de personnes physiques certifiées.

**La présente attestation est valable du 01/01/2023 au 31/12/2023 inclus sous réserve que la garantie soit en vigueur.**

**La présente attestation ne constitue qu'une présomption de garantie. Elle ne peut engager l'assureur au-delà des conditions et limites prévues par les dispositions du contrat ci-dessus référencé.**

**La présente attestation a été établie pour servir et valoir ce que de droit.**

Fait à BAYONNE, le 03/01/2023  
Pour Gan Assurances, l'Agent général

Mathieu BELOT  
Agent Général d'Assurance  
10, rue Frédéric Bastiat  
64100 BAYONNE  
Tél : +33 59 46 40 00  
Mail : bayonne-st-andre@gan.fr



Gan Assurances  
Compagnie française d'assurances et de réassurances - Société anonyme au capital de 100 107 400 € (entièrement versé) - RCS Paris 542 043 797 - APE : 6512Z  
Siège social : 8-10, rue d'Alsace - 75008 Paris - Tél. : 01 70 94 20 00 - [www.gan.fr](http://www.gan.fr)  
Entreprise régie par le Code des assurances et soumise à l'Autorité de Contrôle Prudential et de Résolution (ACPR), 4 place de Budapest CS 92459 75436 Paris Cedex 09  
Direction Rétention Clients - Gan Assurances - 3 place Marcel Paul 92024 Nanterre - E-mail : [reclamation@gan.fr](mailto:reclamation@gan.fr)

## Certificat de compétences



**QUALIXPERT**

**Certificat N° C2045**

**Monsieur Sébastien REBIERE**

Certifié dans le cadre du processus de certification PR04 et / ou PR16 consultable sur [www.qualixpert.com](http://www.qualixpert.com) conformément à l'ordonnance 2005-655 titre III du 8 juin 2005 et au décret 2006-1114 du 05 septembre 2006.

dans le(s) domaine(s) suivant(s) :



**cofrac**

CERTIFICATION DE PERSONNES

ACCREDITATION N° 4-0024

PORTÉE DISPONIBLE SUR [WWW.COFRAC.FR](http://WWW.COFRAC.FR)

<b>Etat des installations intérieures d'électricité</b>	Certificat valable Du 13/10/2018 au 12/10/2023	Arrêté du 8 juillet 2008 modifié définissant les critères de certification des compétences des personnes physiques réalisant l'état de l'installation intérieure d'électricité et les critères d'accréditation des organismes de certification.
<b>Etat des installations intérieures de gaz</b>	Certificat valable Du 31/10/2022 au 30/10/2029	Arrêté du 24 décembre 2021 définissant les critères de certification des opérateurs de diagnostic technique et des organismes de formation et d'accréditation des organismes de certification.
<b>Amlante sans mention</b>	Certificat valable Du 07/12/2022 au 06/12/2029	Arrêté du 24 décembre 2021 définissant les critères de certification des opérateurs de diagnostic technique et des organismes de formation et d'accréditation des organismes de certification.
<b>Constat de risque d'exposition au plomb</b>	Certificat valable Du 07/12/2022 au 06/12/2029	Arrêté du 24 décembre 2021 définissant les critères de certification des opérateurs de diagnostic technique et des organismes de formation et d'accréditation des organismes de certification.
<b>Etat relatif à la présence de termites dans le bâtiment mention France Métropolitaine</b>	Certificat valable Du 07/12/2022 au 06/12/2029	Arrêté du 24 décembre 2021 définissant les critères de certification des opérateurs de diagnostic technique et des organismes de formation et d'accréditation des organismes de certification.
<b>Diagnostic de performance énergétique tous types de bâtiments</b>	Certificat valable Du 01/01/2023 au 31/12/2029	Arrêté du 24 décembre 2021 définissant les critères de certification des opérateurs de diagnostic technique et des organismes de formation et d'accréditation des organismes de certification.

**Date d'établissement le lundi 14 novembre 2022**

**Marjorie ALBERT**  
Directrice Administrative

P10



*Une certification peut être suspendue, modifiée ou retirée à tout moment.  
Pour une utilisation appropriée de ce certificat, la portée des certifications et leurs validités doivent être vérifiées sur le site internet de LCC QUALIXPERT [www.qualixpert.com](http://www.qualixpert.com).*

F09 Certification de compétence version N 010120

**LCC 17, rue Borel - 81100 CASTRES**  
Tél. 05 63 73 06 13 - Fax 05 63 73 32 87 - [www.qualixpert.com](http://www.qualixpert.com)  
sarl au capital de 8000 euros - APE 7120B - RCS Castres SIRET 493 037 832 00018